

País = España	Comunidad Autónoma = Navarra	Provincia (31): Navarra	Municipio = Bera
Zona megalítica (03): Monte Larrun	Tipo Monumento (03): Cromlech	Nº. (06):	Nombre: Boreiko harri 2 oeste Hilharriak: 31-03-03-06

COORDENADAS: Mapa 65-II (Bera de Bidasoa). I.G.N. Escala 1: 25.000. U.T.M. Huso 30 T. = X: 609.661, Y: 4.795.619, Z: 555. **European 1979**.
 Mapa 65-II (Bera de Bidasoa). I.G.N. Escala 1: 25.000. U.T.M. Huso 30 T. = X: 609.558, Y: 4.795.410, Z: 555. **ETRS 89**.

SITUACIÓN: Se halla situado al noreste de la población de Bera, en la loma que del collado de Landagainta sube hacia el monte Larrun.

ACCESO: Desde la población de Bera hay que ir hacia el collado de Lizuniaga donde a unos tres kilómetros tenemos que coger un desvío a la izquierda que nos adentrará hacia la cumbre del monte Larrun. Al llegar a la altura del último caserío (Artalorra), donde se termina el piso duro, podemos seguir unos metros más hasta llegar al amplio collado de Landagainta donde podemos dejar el vehículo. Continuamos subiendo por la pista y una vez superadas las cuatro primeras revueltas y cuando ya se aleja directamente hacia el este tenemos que abandonar la pista para subir por la izquierda hacia la loma y continuar por un sendero hasta llegar a un pequeño rellano situado nada más pasar una zona rocosa. El cromlech se halla justo al final de la zona rocosa, al comienzo de otra suave subida.

DESCRIPCIÓN: **Cromlech**. Se halla situado en terreno ligeramente inclinado, donde crece el helecho y las argomas. Unas 9 piedras forman este raro cromlech, que mide 3m de diámetro norte – sur y 3,30m este – oeste. En el tramo que va del este al suroeste carece de piedras visibles, a la vez que una gran argoma ocupa el espacio. Materiales, areniscas del lugar.

HISTORIA: Localizado por Alfonso **Martínez Manteca**, el 24 de febrero de 1.990.
 No se ha practicado excavación.

BIBLIOGRAFIA: 2.005 **Peñalver Iribarren, Xabier**.
Los crómlech pirenaicos. **Bolskan**, nº. 22. Huesca, p. 84, nº. 106.
 2.005 **Hilharriak**.
Carta Arqueológica de Navarra. (Monumentos Megalíticos).
Cuadernos de Arqueología de la Universidad de Navarra, nº. 13, p. 24.

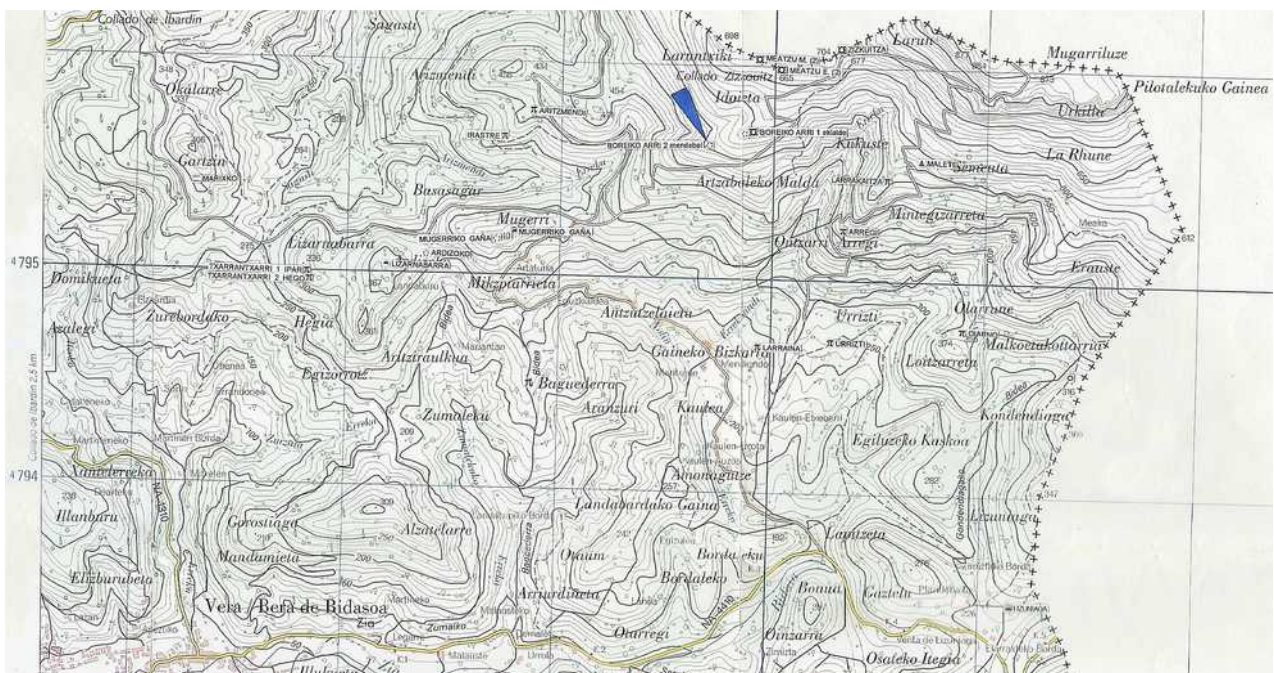
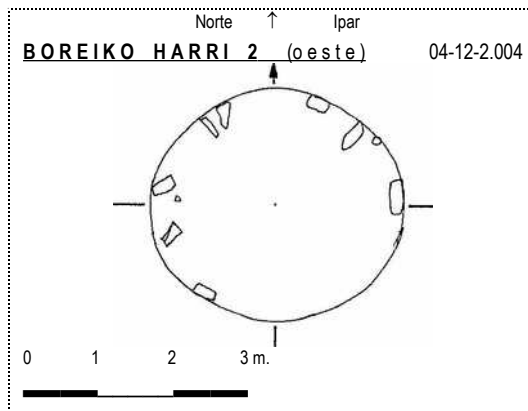

2.005 Peñalver Iribarren, Xabier.
Los crómlech pirenaicos. **Bolskan**, nº. 22. Huesca, pp. 83-84, nº. 105.

106. BOREIKO HARRI 2 (MENDEBAL)

Situación

Se localiza sobre un terreno ligeramente inclinado, al que se accede a partir del collado de Landagainta, dentro del término municipal de Bera, en la estación de Larraona-Bera.

Coordenadas:

Hoja 65-II. Vera de Bidasoa (1: 25 000).
X: 609 690, Y: 4 795 610, Z: 555.

Descripción

Crómlech. 3 m de diámetro N-S y 3,30 m de E-W. Compuesto por 8 testigos visibles con forma de laja. Carece de testigos en las zonas sur y sureste.. Areniscas del terreno.

Historia

Fue descubierto en 1990 por A. Martínez.

Bibliografía

BARRERO *et alii* (2005).

Cromlech (06): **Boreiko harri 2 (oeste)**. Mapa 65-II (Bera de Bidasoa). I.G.N. Escala 1: 25.000. U.T.M. **Huso 30 T.** = X: 609.661, Y: 4.795.619, Z: 555. **ED 50.** 12 de agosto de 2.006.

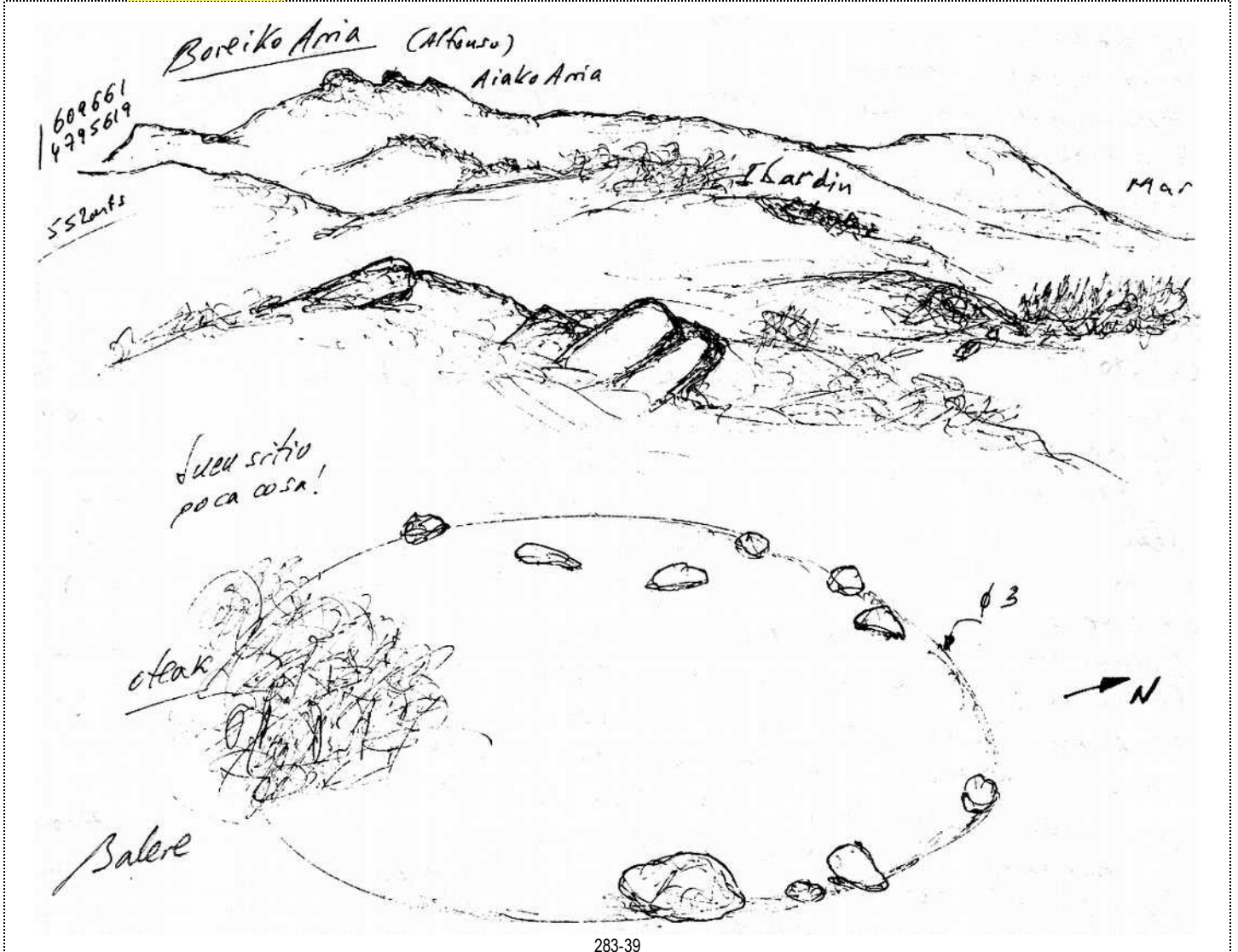

283-39