

País = <b>España</b>	Comunidad Autónoma = <b>Navarra</b>	Provincia (31): <b>Navarra</b>	Municipio = <b>Romanzado (Napal)</b>
Zona megalítica (48): <b>Idokorri – Ugarrá</b>	Tipo Monumento (04): <b>Monolito</b>	Nº. (01):	Nombre: <b>Ugarrá</b> <b>Hilharriak: 31-48-04-01</b>

COORDENADAS: Mapa **142-IV** (Domeño). I.G.N. Escala 1: 25.000. U.T.M. **Huso 30 T.** = X: 645.492, Y: 4.732.103, Z: 751. **European 1979.**  
 Mapa **142-IV** (Domeño). I.G.N. Escala 1: 25.000. U.T.M. **Huso 30 T.** = X: 645.389, Y: 4.731.894, Z: 751. **ETRS 89.**

SITUACIÓN: Se halla situado al noroeste de la población de Napal, al noroeste de la ermita de San Esteban de Ugarrá, al norte del dolmen 3.

ACCESO: Desde la población de Lumbier (Irunberri), seguir hacia el puerto de Iso, al llegar a su base hay un cruce a la izquierda hacia la población de Napal. Desde este lugar, iremos por la pista que asciende hacia el norte, al llegar a la altura del collado dejaremos un desvío a la derecha para continuar hacia la ermita de San Esteban. Pasamos por el sur de la ermita, y al llegar a la parte baja de la planicie tenemos que ir a la derecha en medio de un campo cultivado hasta llegar a una zona llena de maleza y arbustos que es donde se halla el dolmen de Ugarrá 3. Unos metros más al norte veremos este *monolito* que antes estaba tumbado junto a la última mata de boj y ahora ha sido colocado en pie, cerca de un nuevo abrevadero hecho por el año 2.008.

DESCRIPCIÓN: **Monolito.** Situado en un terreno ligeramente llano, donde solo crece el boj.  
 Cuando estaba tumbado en el terreno medía 2,05m de largo, ahora sobresale del terreno 1,50m por la cara este y 1,20m por la cara oeste, tiene 0,70m de ancho por la cara sur y 0,98m de ancho por la cara norte, con un grosor de 0,35m por la cara este y 0,45m por la cara oeste.  
 Materiales, areniscas del terreno.

HISTORIA: Localizado por Balere **Barrero**, Iñaki **Gaztelu**, Goyo **Mercader** y Luis **Millán**, el 06 de noviembre de 1.999.  
 No se ha practicado excavación.

BIBLIOGRAFIA: 2.005 **Hilharriak.**  
*Carta Arqueológica de Navarra. (Monumentos Megalíticos).*  
**Cuadernos de Arqueología de la Universidad de Navarra**, nº. 13. Pamplona, p. 83.

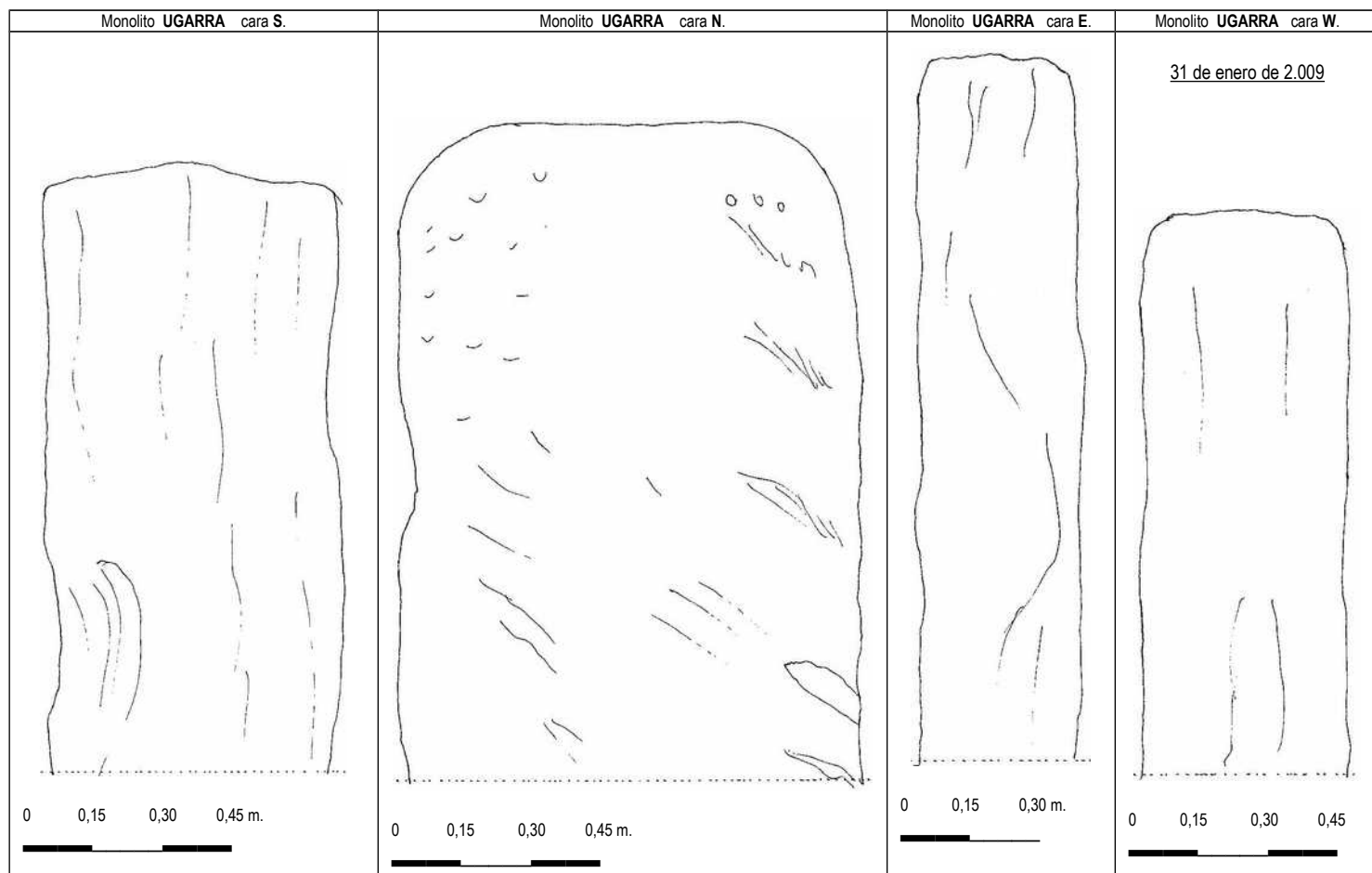

País = **España** | Comunidad Autónoma = **Navarra** | Provincia (31): **Navarra** | Municipio = **Romanzado (Napal)**

Zona megalítica (48): **Idokorri - Ugarra** | Tipo Monumento (04): **Monolito** | Nº. (01): | Nombre: **Ugarra** | Hilharriak: **31-48-04-01**

**Monolito (01): Ugarra.** Mapa 142-IV (Domeño). Escala 1: 25.000. U.T.M. Huso 30 T = X: 645.492, Y: 4.732.103, Z: 751. ED 50. 27 de agosto de 2.005.

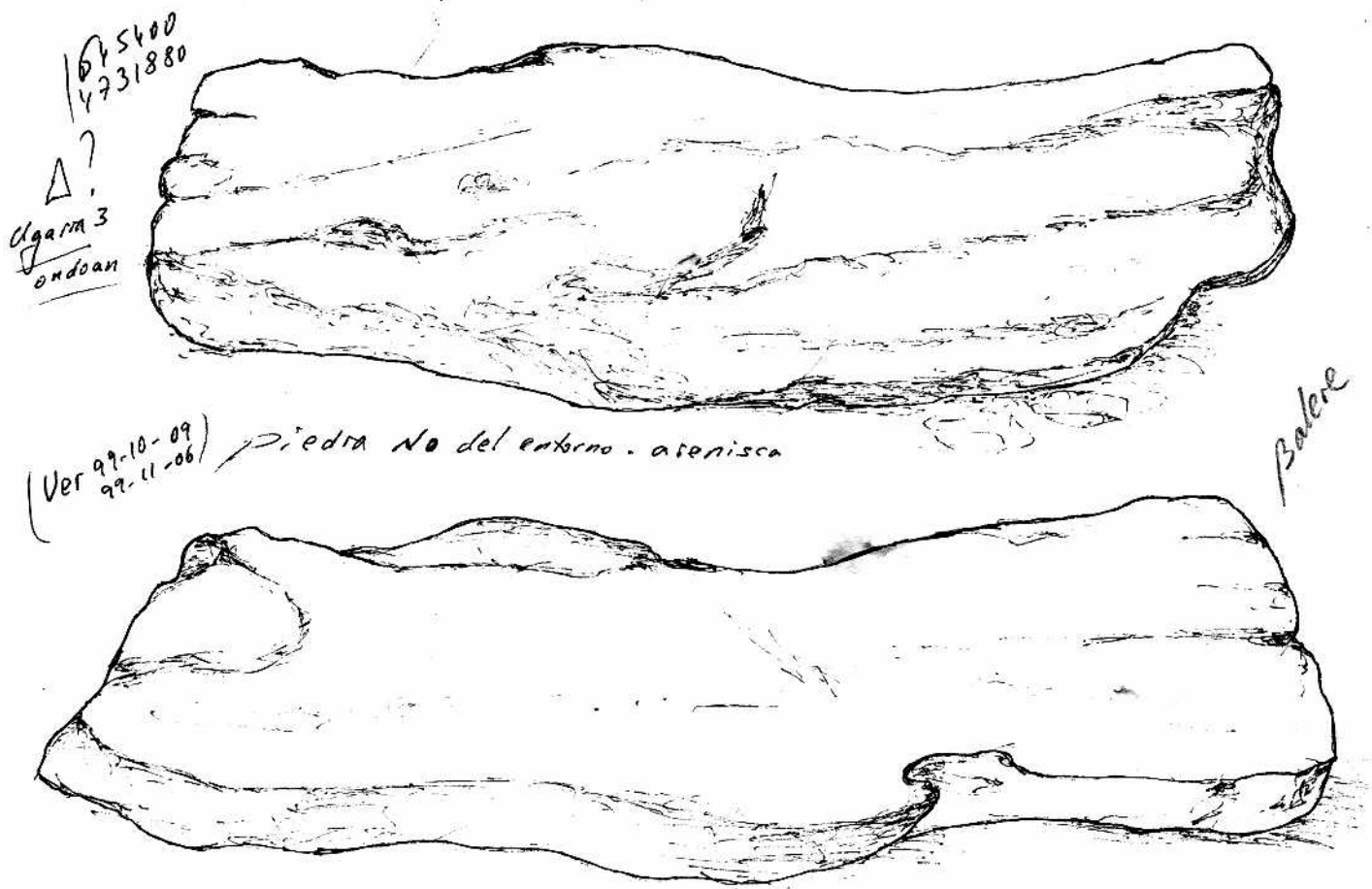

240-4

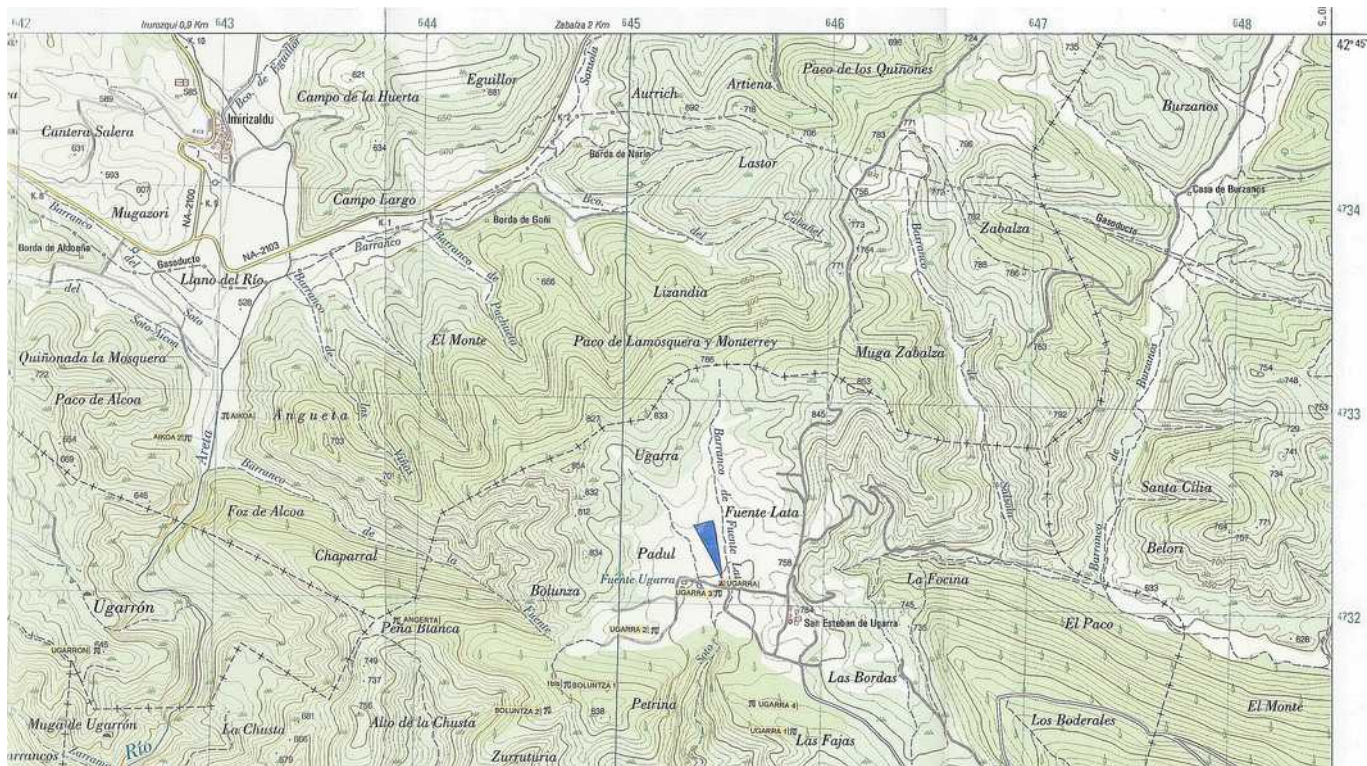

País = **España** | Comunidad Autónoma = **Navarra** | Provincia (31): **Navarra** | Municipio = **Romanzado (Napal)**

Zona megalítica (48): **Idokorri – Ugarrá** | Tipo Monumento (04): **Monolito** | Nº. (01): | Nombre: **Ugarrá** | Hilharriak: **31-48-04-01**

