

País = **España** | Comunidad Autónoma = **Navarra** | Provincia (31): **Navarra** | Zona megalítica (37): **Sierra de Andia**

Municipio = **Sierra de Andia** | Tipo Monumento (02): **Túmulo** | Nº. (06): | Nombre: **El Espino** (La sima del Puente) | **Hilharriak: 31-37-02-06**

COORDENADAS: Hoja 114-IV (Olo). I. G. N. Escala 1: 25.000. U.T.M.= X: 584.717, Y: 4.743.212, Z: 1.041.

COORDENADAS: Hoja **114-IV** (Olo). I. G. N. Escala 1: 25.000. U.T.M. **Huso 30 T** = X: 584.717, Y: 4.743.212, Z: 1.041. **European 1979**.
Hoja **114-IV** (Olo). I. G. N. Escala 1: 25.000. U.T.M. **Huso 30 T** = X: 584.613, Y: 4.743.003, Z: 1.041. **ETRS 89**.

SITUACIÓN: Se halla situado al sureste de la balsa de Ikomar, al noroeste del dolmen de Saguain, al suroeste de las bordas del Pelotón.

ACCESO: Desde el alto de Lizárraga hay que seguir por la carretera hacia Estella como dos kilómetros, hasta llegar a la curva cerrada en la zona de Arbeltz. Tenemos que entrar por la pista hasta pasar la balsa de Ikomar como un kilómetro, justo donde sale un desvío a la izquierda. A pocos metros hacia el oeste veremos el túmulo de Ikomarko sakana y a poco más de cien metros siguiendo hacia el este, veremos este túmulo en un pequeño altozano junto a un espino albar grande.

DESCRIPCIÓN: **Túmulo**. Situado en un pequeño altozano, donde solo crece la fina hierba, junto a un espino albar bastante grande. Se trata de un túmulo de tamaño medio que tiene restos de una cabaña antigua en su parte superior. Mide 11m de diámetro, levanta 0,65m por el lado sur, siendo un poco más bajo por las demás partes. Materiales, calizas del lugar.

HISTORIA: Localizado por Iñaki **Gaztelu** Iraundegi y Miren Karmele **Manzanas** Hidalgo, el 21 de abril de 1.984. No se ha practicado excavación.

BIBLIOGRAFIA: Inédito hasta la fecha.

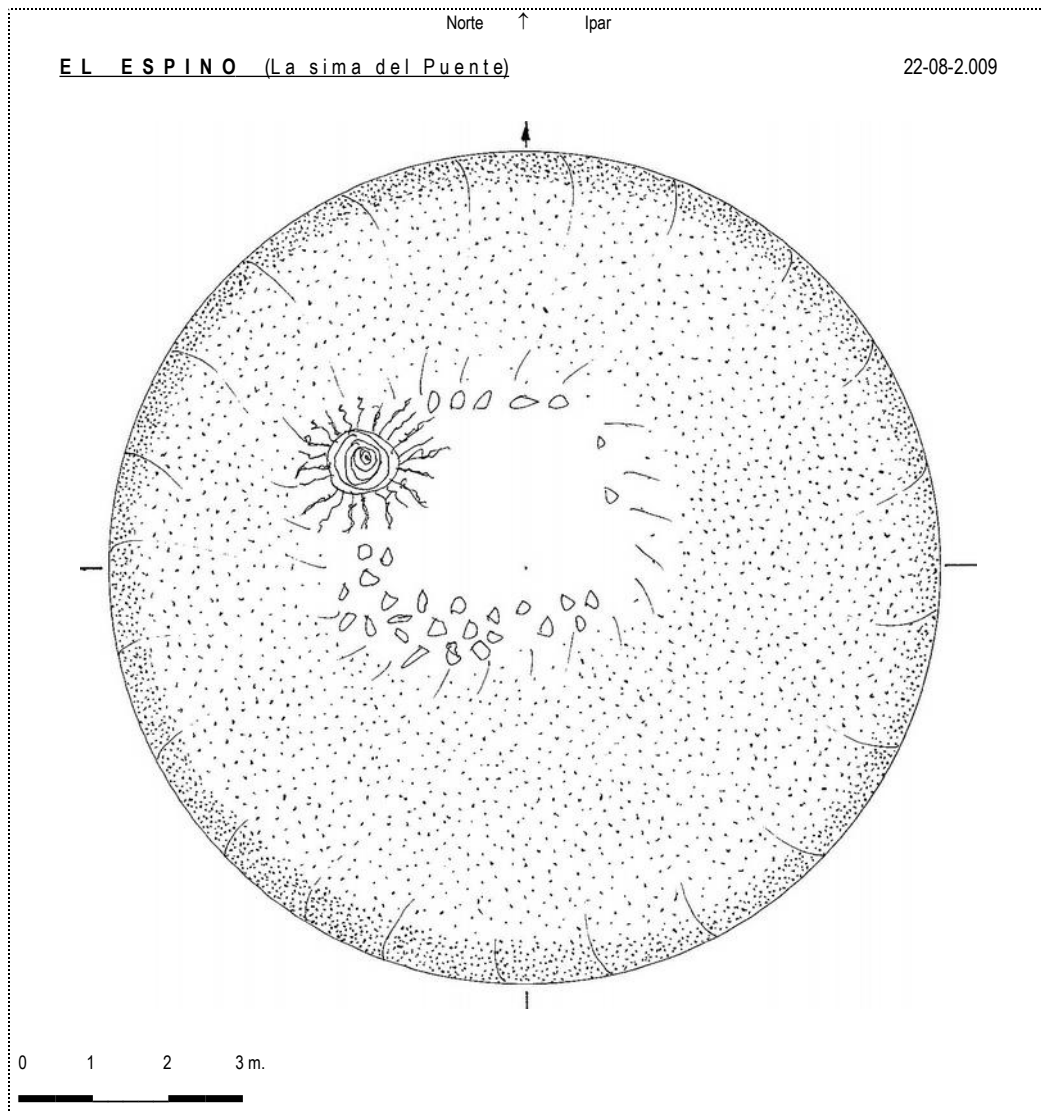

Pais = **España** Comunidad Autónoma = **Navarra** Provincia (31): **Navarra** Zona megalítica (37): **Sierra de Andia**

Municipio = **Sierra de Andia** Tipo Monumento (02): **Túmulo** Nº. (06): Nombre: **El Espino** (La sima del Puente) **Hilharriak: 31-37-02-06**

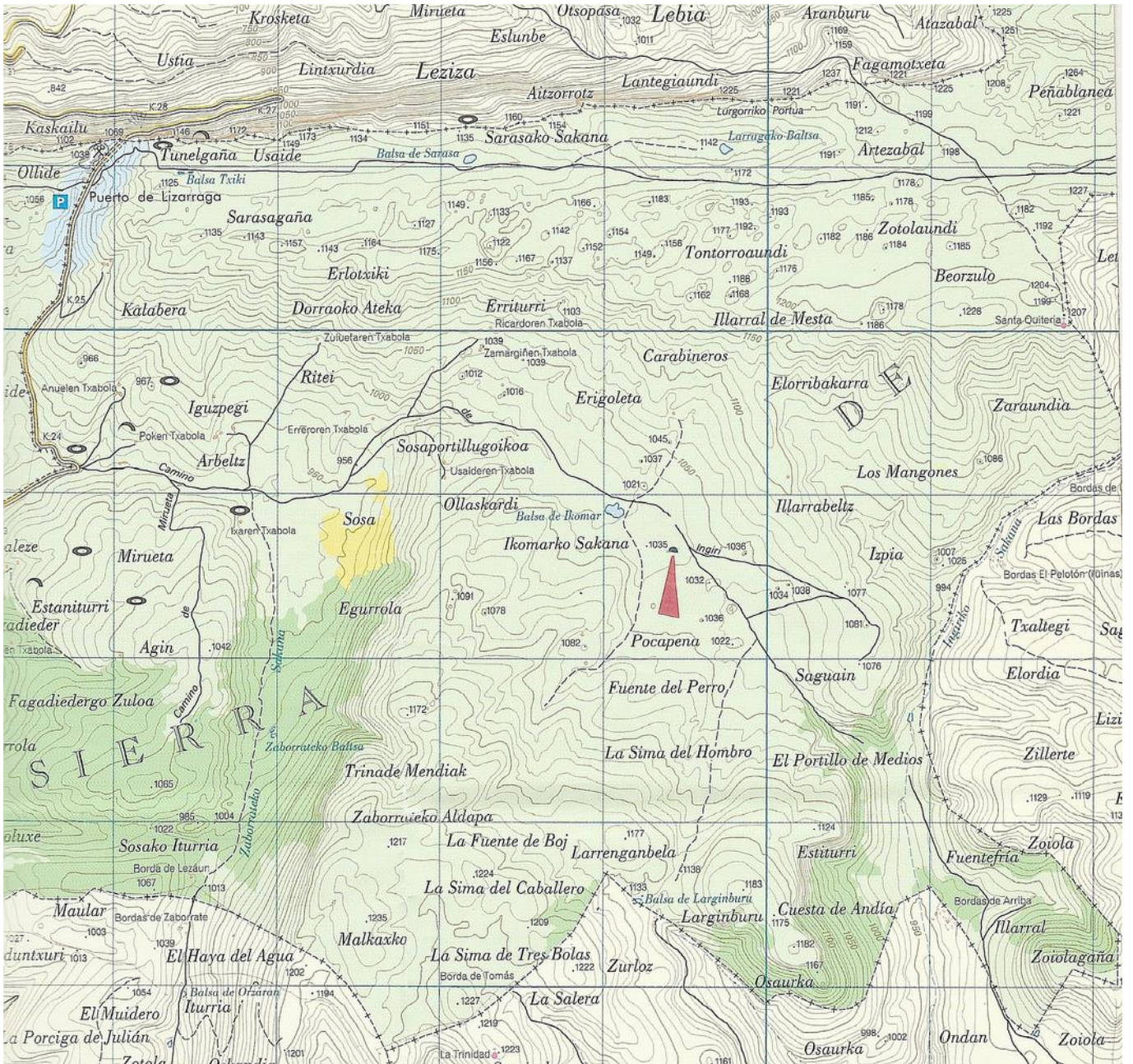

Túmulo (05): **El Espino (La sima del Puente)**. Hoja 114-IV (Ollio). I. G. N. Escala 1: 25.000. U.T.M. Huso 30 T = X: 584.717, Y: 4.743.212, Z: 1.041. ED 50. 02 de junio de 2.001.

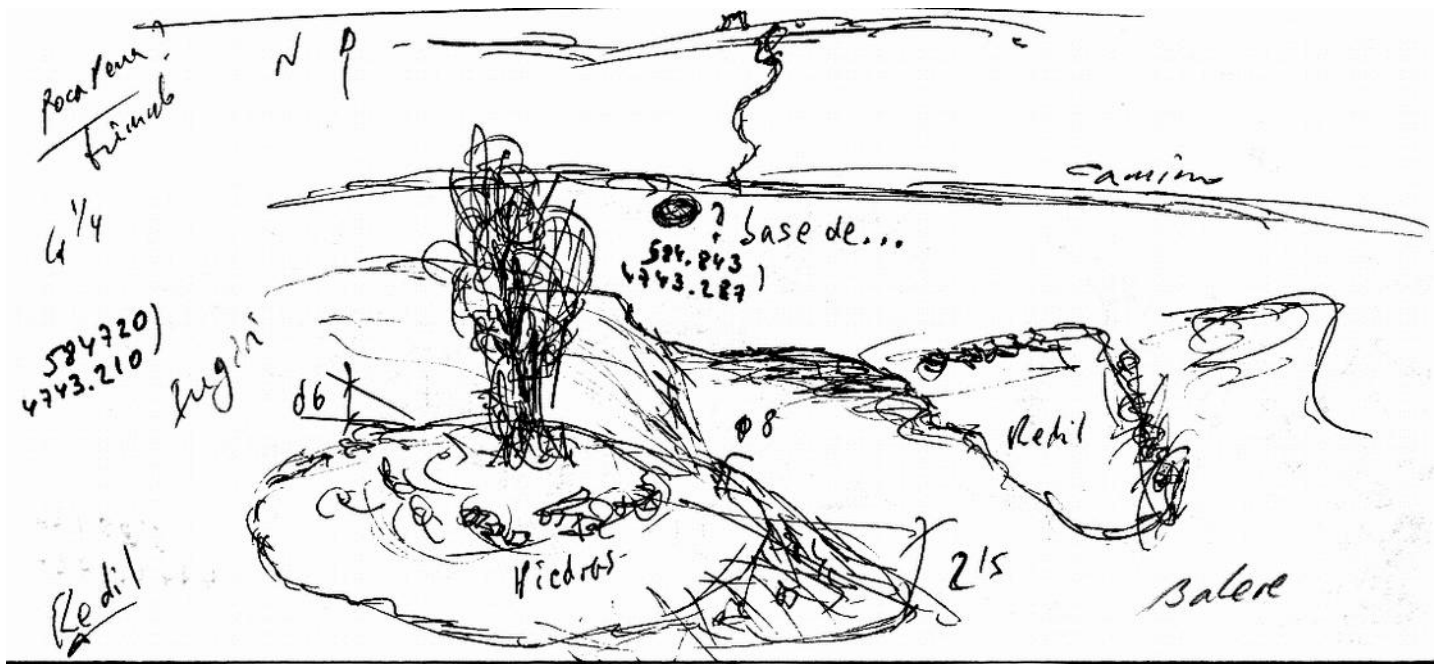

79-16

Túmulo (05): **El Espino (La sima del Puente)**. Hoja 114-IV (Ollio). I. G. N. Escala 1: 25.000. U.T.M. Huso 30 T = X: 584.613, Y: 4.743.003, Z: 1.041. ETRS 89. 22 de agosto de 2.009.

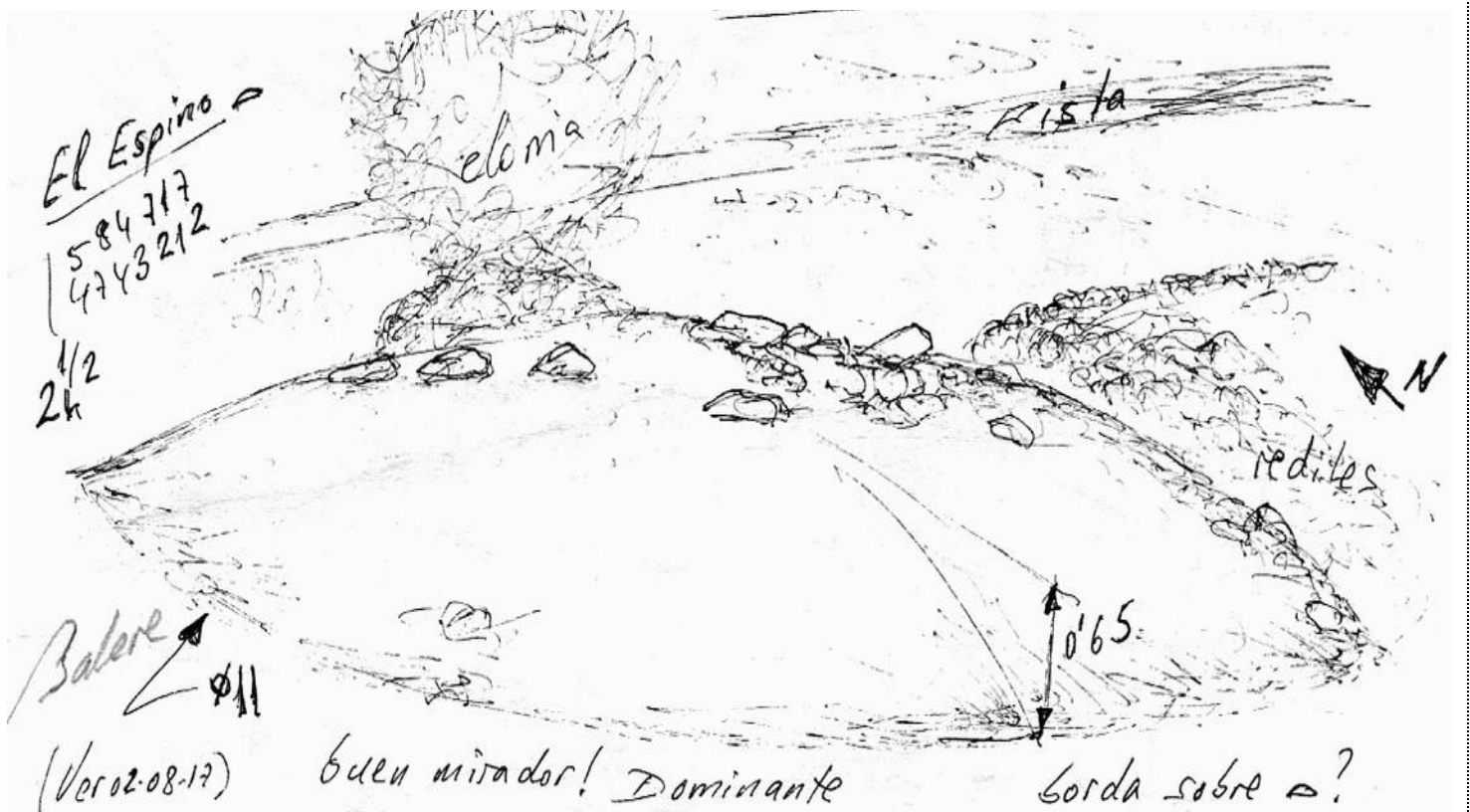

417-18