

País = España	Comunidad Autónoma = Navarra	Provincia (31): Navarra	Municipio = Otsagabia
Zona megalítica (30): Sierra de Abodi	Tipo Monumento (02): Túmulo	Nº. (08):	Nombre: Urrizpurumendia Hilharriak: 31-30-02-08

COORDENADAS: Mapa 117-I (Irati). I.G.N. Escala 1: 25.000. U.T.M. Huso 30 T = X: 649.406, Y: 4.758.350, Z: 1.246. **European 1979**.
 Mapa 117-I (Irati). I.G.N. Escala 1: 25.000. U.T.M. Huso 30 T = X: 649.303, Y: 4.758.141, Z: 1.246. **ETRS89**.

SITUACIÓN: Se halla situado al este de la población de Villanueva de Aezkoa, al norte del monte Arburua y al este del monte Berrendi.

ACCESO: Desde la parte alta de la población de Villanueva de Aezkoa hay que coger una pista hacia el norte que tras más de siete kilómetros nos lleva hasta la parte sur del monte Berrendi que es donde termina. Desde aquí tenemos que ir hacia el este poco más de cien metros y seguidamente descender por la loma hacia el norte cerca de un kilómetro con un desnivel de poco más de cien metros, donde veremos sin dificultad este extraño túmulo en un claro del bosque.

DESCRIPCIÓN: **Túmulo**. Situado en una zona llana, donde solo crece la hierba, estando el bosque un poco alejado. Se trata de un enorme túmulo que mide 16m de E-W y 20m de N-S. Alcanza una altura de 0,65m por el lado **S**, 0,90m por el lado **E**, 1,20m por el lado **W** y 1,40m por el lado **N**. Tiene una depresión central de unos 4m de diámetro por 0,40m de profundidad, que se extiende un poco hacia el E. Está compuesto en principio solamente por tierra, por lo que en principio no se puede saber cual ha sido la función de este túmulo ni en que época ha podido ser realizado. No ha sido excavado hasta la fecha. Materiales, pizarras del terreno.

HISTORIA: Localizado por Juan Mari **Martínez Txoperena**, el 12 de diciembre de 2.009. No se ha practicado excavación.

BIBLIOGRAFIA:

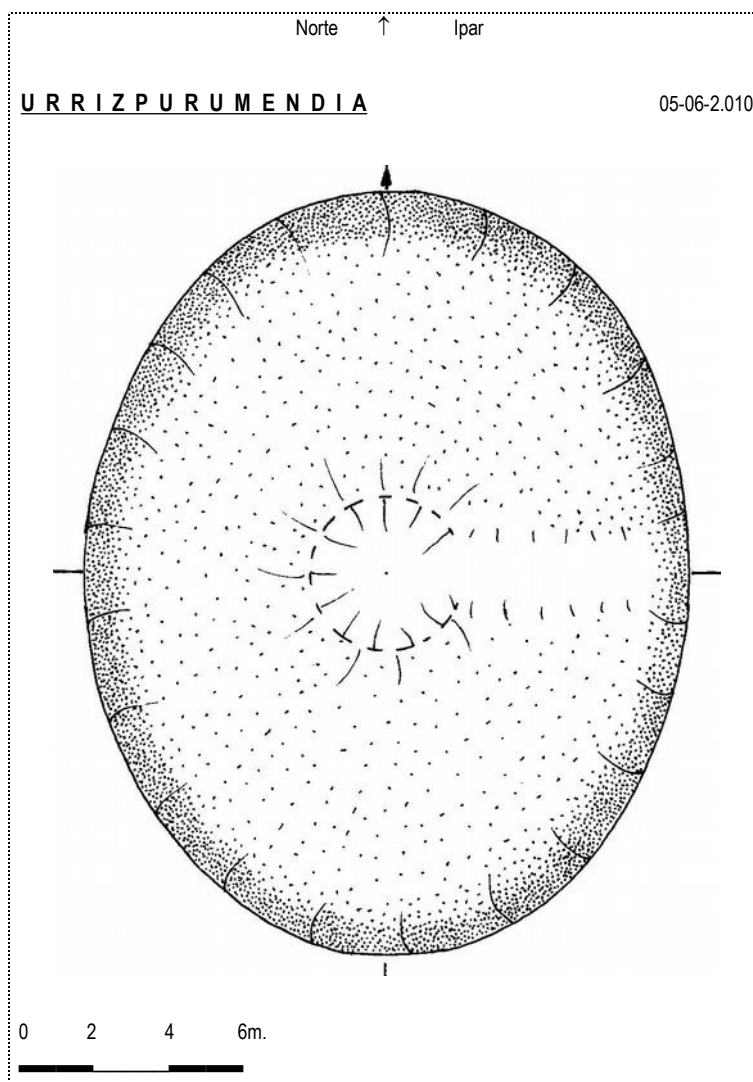

País = España	Comunidad Autónoma = Navarra	Provincia (31): Navarra	Municipio = Otsagabia
Zona megalítica (30): Sierra de Abodi	Tipo Monumento (02): Túmulo	Nº. (08):	Nombre: Urrizpurumendia
			Hilharriak: 31-30-02-08

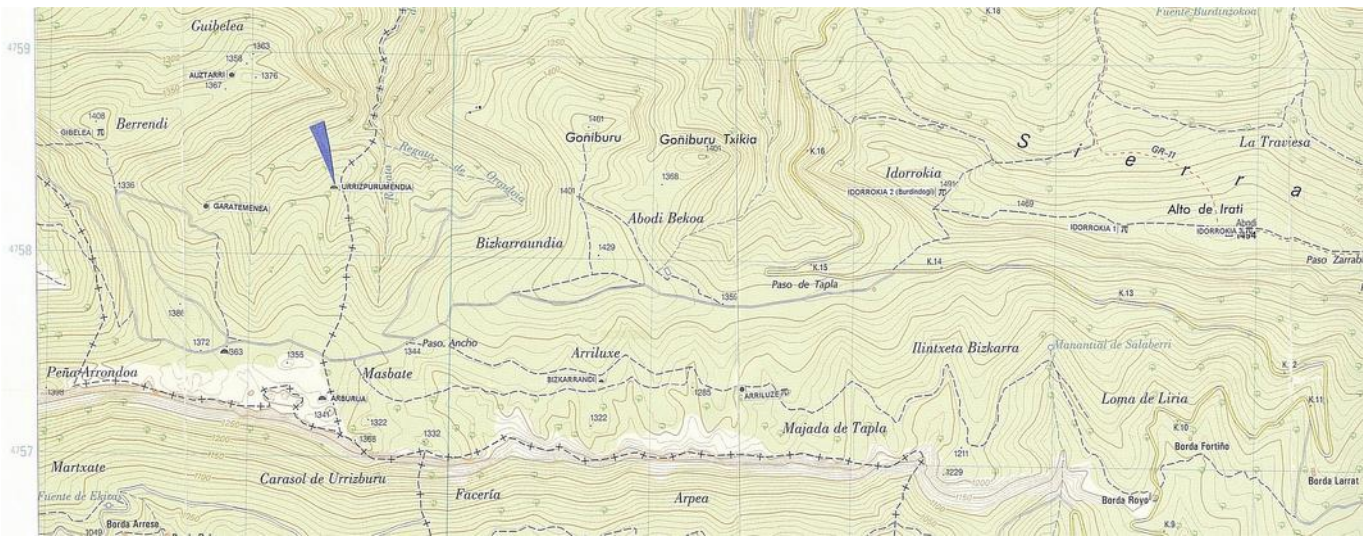

Túmulo (05): **Urrizpurumendia**. Mapa 117-I (Irati). I.G.N. Escala 1: 25.000. U.T.M. Huso 30 T = X: 649.406, Y: 4.758.350, Z: 1.246. ED 50. 05 de junio de 2.010.

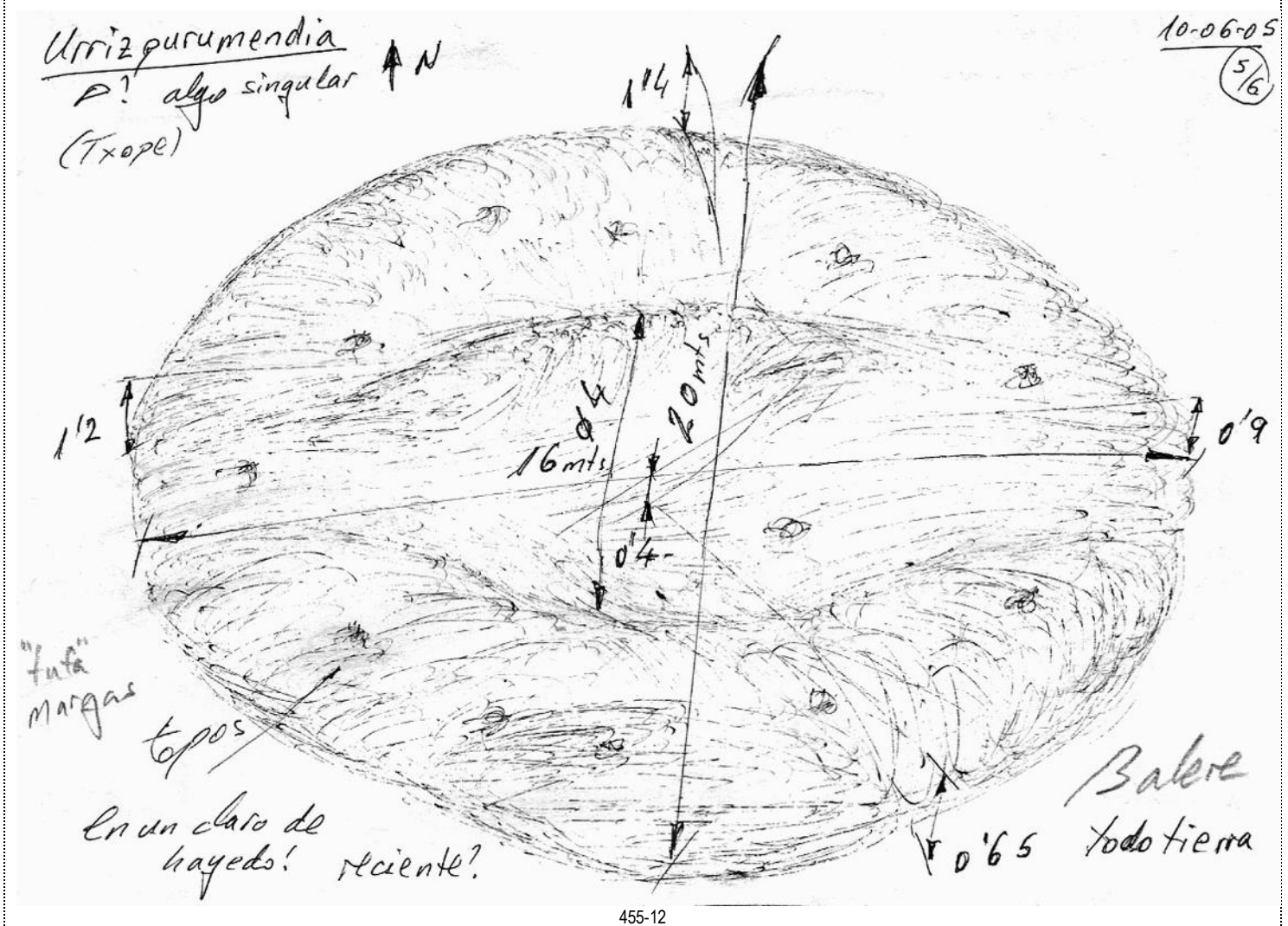

País = España	Comunidad Autónoma = Navarra	Provincia (31): Navarra	Municipio = Otsagabia
Zona megalítica (30): Sierra de Abodi	Tipo Monumento (02): Túmulo	Nº. (08):	Nombre: Urrizpurumendia
			Hilharriak: 31-30-02-08

Túmulo (05): **Urrizpurumendia**. Mapa 117-I (Irati). I.G.N. Escala 1: 25.000. U.T.M. Huso 30 T = X: 649.303, Y: 4.758.141, Z: 1.246. ETRS89. 05 de junio de 2.010.

