

COORDENADAS: Hoja 116-II (Garralda). I.G.N. Escala 1: 25.000. U.T.M. Huso 30 T = X: 646.980, Y: 4.756.515, Z: 1.108. **European 1979**.
Hoja 116-II (Garralda). I.G.N. Escala 1: 25.000. U.T.M. Huso 30 T = X: 646.877, Y: 4.756.306, Z: 1.108. **ETRS89**.

SITUACIÓN: Se halla situado al este de la población de Villanueva de Aezkoa-Hiriberri, al norte de la pista, en el collado de San Francisco.

ACCESO: Desde la parte alta de la población de Villanueva de Aezkoa-Hiriberri hay que coger una pista hacia el este durante unos tres kilómetros hasta llegar al collado de San Francisco donde se halla situado este túmulo justo donde está la hornacina del santo.

DESCRIPCIÓN: **Túmulo**. Situado en una zona llana, donde crece el fino pasto pero está rodeado de Enebros.
Se trata de un gran túmulo que ha sido roto por una pista por su lado norte. Una alabrada pasa por la parte sur del túmulo. Mide 15m de diámetro y alcanza una altura media de 0,60m. Hay una losa en la parte central que podría ser parte de una cámara.
Losa nº. 1, mide 0,80m de largo, 0,10m de alto y 0,15m de grosor, orientada a 80°. Se halla in situ.
Materiales, calizas del terreno.

HISTORIA: Localizado por Juan María **Martínez Txoperena**, el 10 de mayo de 1.988.
No se ha practicado excavación.

BIBLIOGRAFIA: 2.005 <http://wiki.txoperena.es/tiki-index.php?page=Beraguzelea&structure=arqueologia>

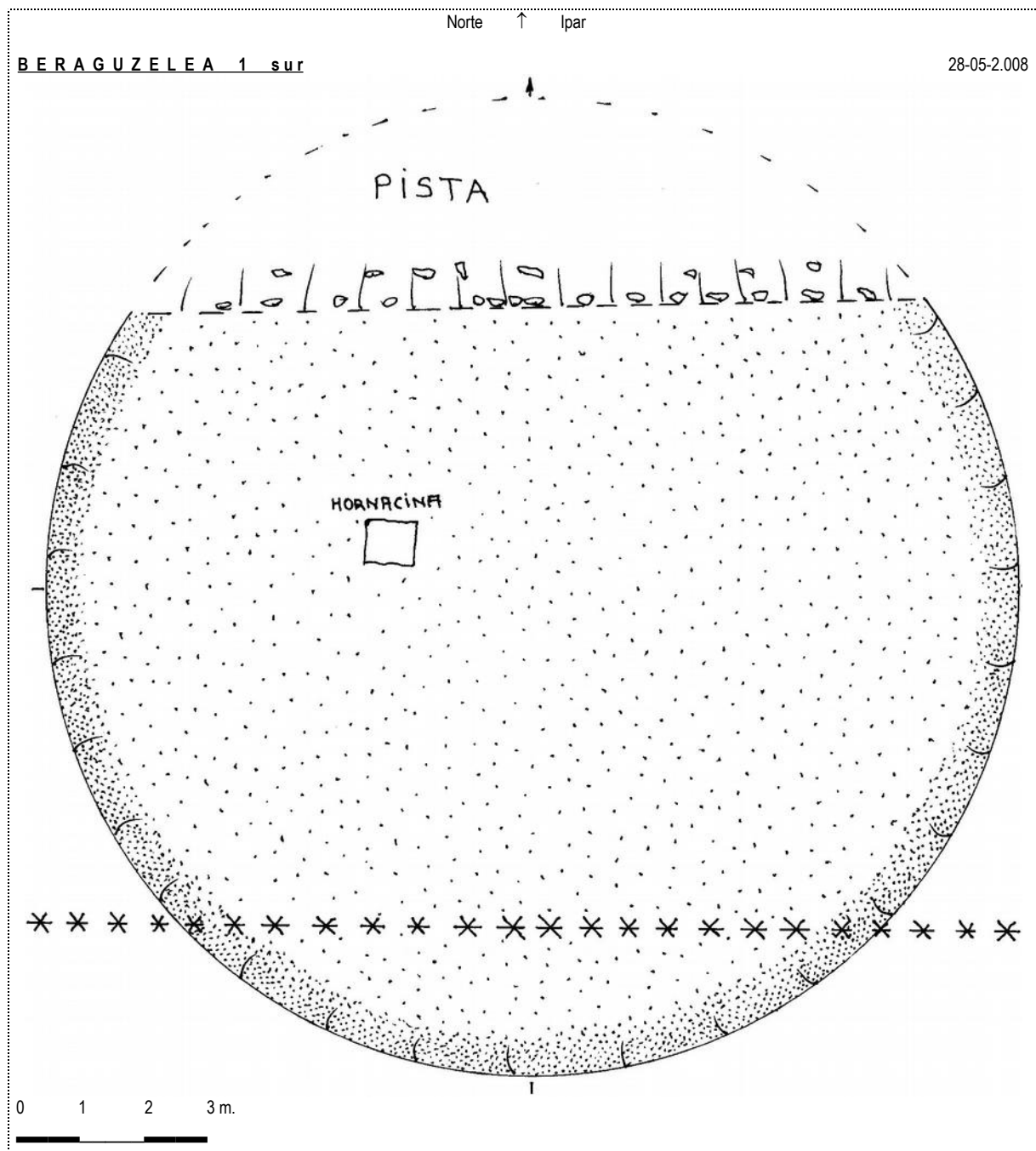

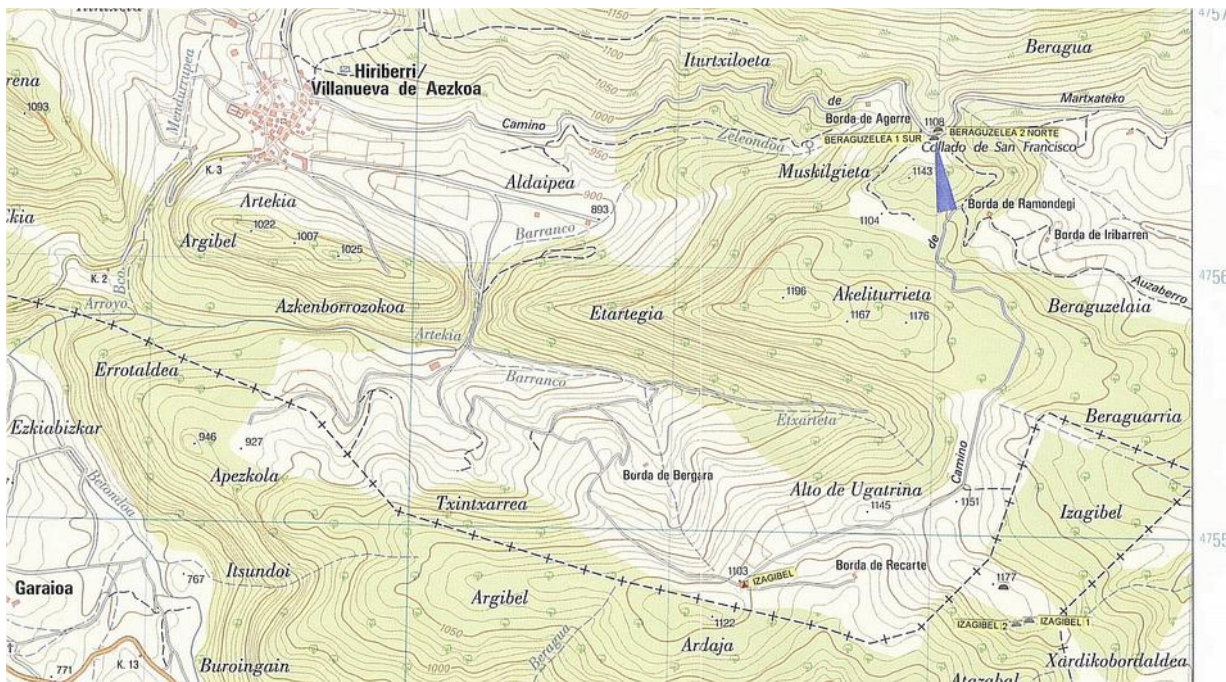

Túmulo (03): **Beraguzelea 1 sur**. Hoja 116-II (Garralda). Escala 1: 25.000. U.T.M. Huso 30 T = X: 646.980, Y: 4.756.515, Z: 1.108. ED 50. 28 de junio de 2.008.



370-8

Túmulo (03): **Beraguzelea 1 sur**. Hoja 116-II (Garralda). Escala 1: 25.000. U.T.M. Huso 30 T = X: 646.980, Y: 4.756.515, Z: 1.108. ED 50. 05 de junio de 2.010.

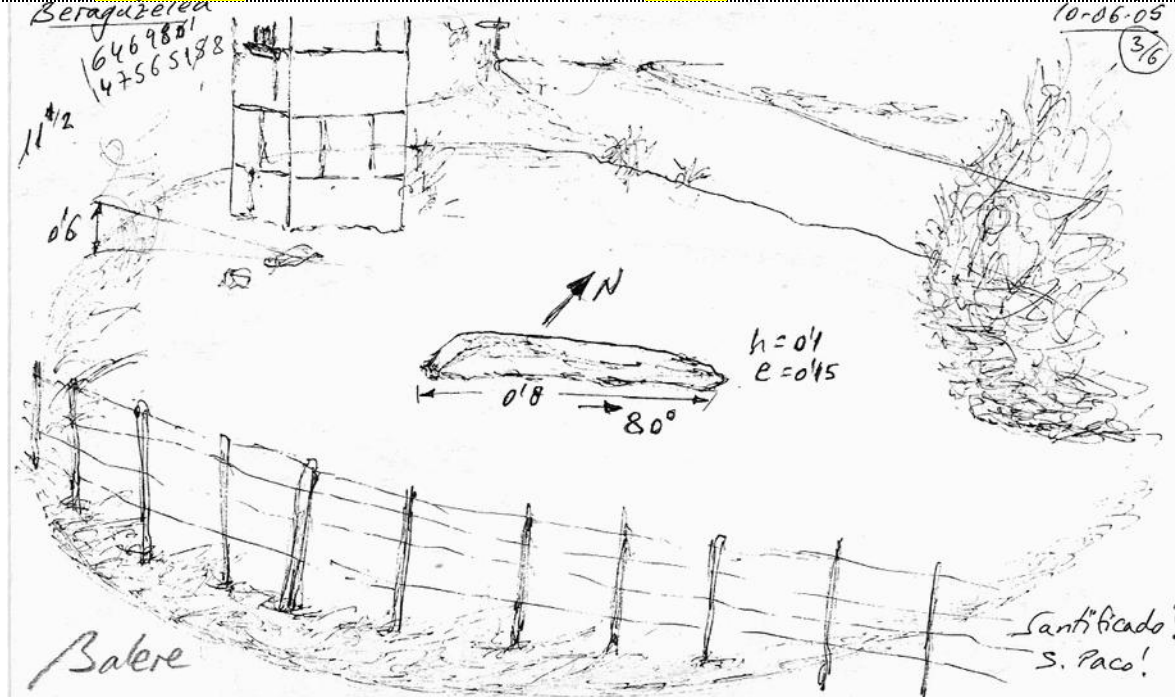

455-7

Túmulo (03): **Beraguzelea 1 sur**. Hoja 116-II (Garraida). Escala 1: 25.000. U.T.M. Huso 30 T = X: 646.877, Y: 4.756.306, Z: 1.108. ETRS89. 05 de junio de 2.010.

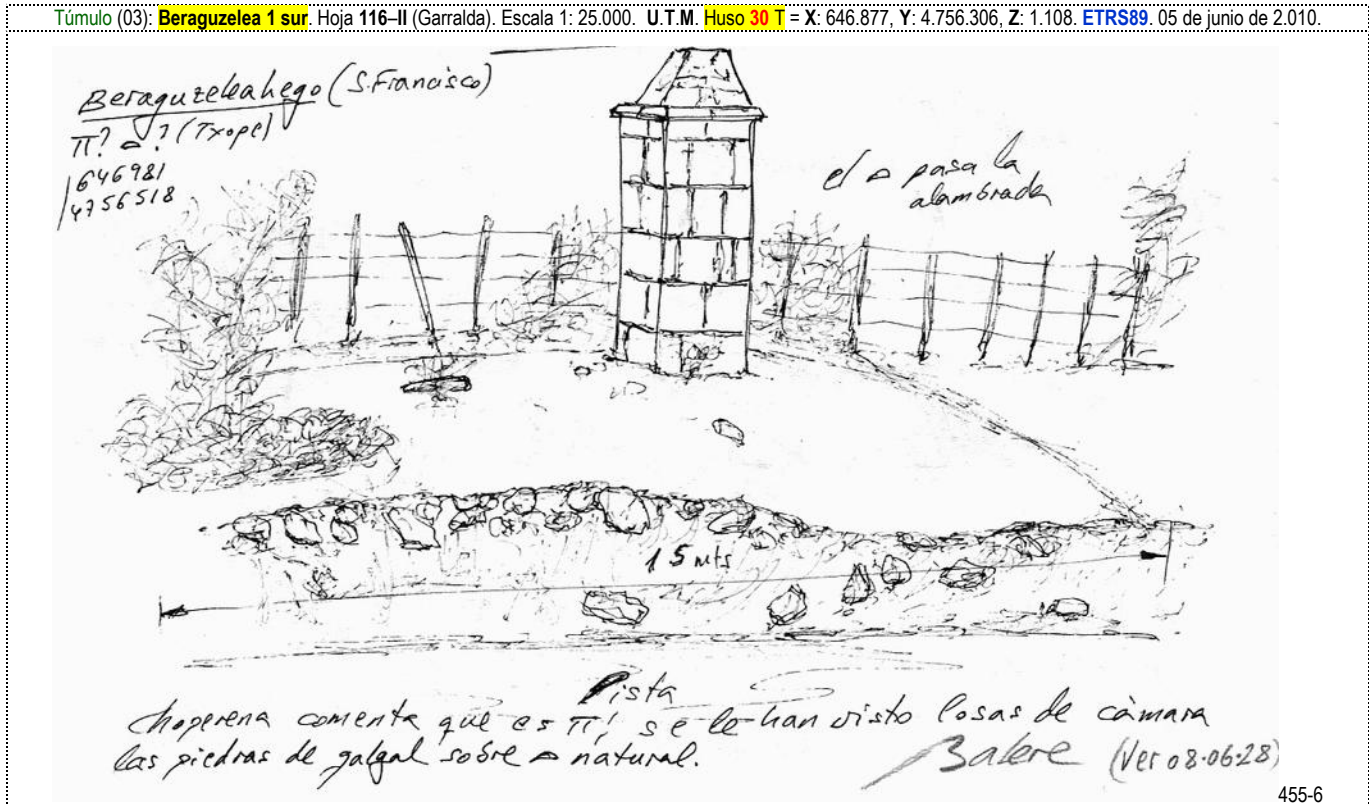

País = España	Comunidad Autónoma = Navarra	Provincia (31): Navarra	Municipio = Villanueva de Aezkoa-Hiriberri
Zona megalítica (30): Sierra de Abodi	Tipo Monumento (02): Túmulo	Nº. (03):	Nombre: Beraguzelea 1 sur Hilharriak: 31-30-02-03



2.005 <http://wiki.txoperena.es/tiki-index.php?page=Beraguzelea&structure=arqueologia>

En este collado, debajo de una pequeña hornacina sustentada por un pedestal de piedra y bajo la advocación de San Francisco, subyace casi desapercibido, el túmulo o galgal de un dolmen, práctica habitual para cristianizar tradiciones o devociones antiguas.

Este galgal es más evidente ahora que una pista de concentración parcelaria ha cortado la estructura funeraria, de cualquier forma, lo podemos ver a caballo entre dicha pista y un campo de propiedad privada.

Para llegar a este lugar tomaremos en el pueblo el camino junto a un abrevadero, en la parte alta, que nos lleva a Beragua.

Coordenadas UTM. ED-50, X: 646.981, Y: 4.756.526
Elevación: 1106 m.
Diámetro: 11 m. y 1,00 m. de altura
Datos tomados el día 29-10-05 a las 17.36 horas
MTN. 1: 25.000. H. 116-II (52-13) Garralda
Término municipal de Iriberry-Villanueva? de Aezkoa
Localizado por: Juan Mari Martínez Txoperena el 10-05-1988
Zona 30, Sierra de Abodi