

País = España	Comunidad Autónoma = Navarra	Provincia (31): Navarra	Zona megalítica (25): Urkiaga – Adi
Municipio = Valle de Erro (Bizkarreta)	Tipo Monumento (01): Dolmen	Nº. (02):	Nombre: Mugarri Hilharriak: 31-25-01-02

COORDENADAS: Hoja 116-I (Erro). I. G. N. Escala 1: 25.000. U.T.M. Huso 30 T = X: 627.351, Y: 4.759.917, Z: 1.078. **European 1979.**
 Hoja 116-I (Erro). I. G. N. Escala 1: 25.000. U.T.M. Huso 30 T = X: 627.248, Y: 4.759.708, Z: 1.078. **ETRS 89.**

SITUACIÓN: Se halla situado al norte de la localidad de Lintzoain y al noroeste de la localidad de Bizkarreta-Gerendiain.

ACCESO: Desde la población de Erro hay que ir hacia Roncesvalles unos tres kilómetros más para entrar en la población de Lintzoain. Subir por una pista hacia el oeste pasando cerca del cementerio por el camino de Santiago hasta llegar a una zona alta donde se divide en dos. Seguimos por la derecha que es la principal, atravesamos una langa y seguimos ascendiendo por la pista, tenemos una curva a la derecha, ascendemos más y tuerce a la izquierda y enseguida a la derecha para ascender girando suavemente hacia la izquierda, hasta llegar a la parte prácticamente más alta, donde veremos a la derecha una pradera más o menos llana donde podemos ver el dolmen a la izquierda de una alambrada a unos ciento veinte metros de la pista.

DESCRIPCIÓN: **Dolmen.** Situado en terreno llano totalmente libre de árboles, donde solo hay hierba fina y buenas vistas. Conserva un túmulo de piedra pequeña que está totalmente cubierto por el césped del que apenas se aprecia algunas piedras en la superficie. Mide 11m de diámetro alcanzando una altura de 0,55m por el este, 0,60m por el norte y el oeste y 0,65 m por el sur. En la parte central tiene una depresión debido a una antigua violación del monumento, que mide unos 3m de diámetro de norte a sur y 4m de este a oeste por 0,30m de profundidad, no apreciándose ninguna losa de la cámara, es posible que se conserve intacta. Materiales, calizas del lugar.

HISTORIA: Localizado por Tomás **López Sellés**, el 19 de octubre de 1.958.
 No se ha practicado excavación.

BIBLIOGRAFÍA:

- 1.973 **López Sellés, Tomás.**
Contribución a un suplemento del «catálogo dolménico del País Vasco», de Jesús Elosegui.
- Munibe**, n.º 25. Donostia, p. 5.
- 1.973 **Apellaniz Castroviejo, Juan María.**
Corpus de materiales de las culturas prehistóricas con cerámica de la población de cavernas del País Vasco Meridional.
- Munibe**, suplemento nº 1. Donostia, p. 325, nº. **68-13.**
- 1.980 **Barandiaran Maestu, Ignacio – Vallespi Pérez, Enrique.**
Prehistoria de Navarra. Trabajos de Arqueología Navarra, nº. 2. Pamplona, p. 156.
- 1.991/92 **Ripa Vega, Patxi.**
Monumentos megalíticos de Navarra 1.890 – 1.990. Trabajos de Arqueología Navarra, nº. 10. Pamplona, p. 209.
- 2.005 **Hilharriak.**
Catálogo de monumentos megalíticos en Navarra.
Cuadernos de Arqueología de la Universidad de Navarra, nº. 13, p. 54.

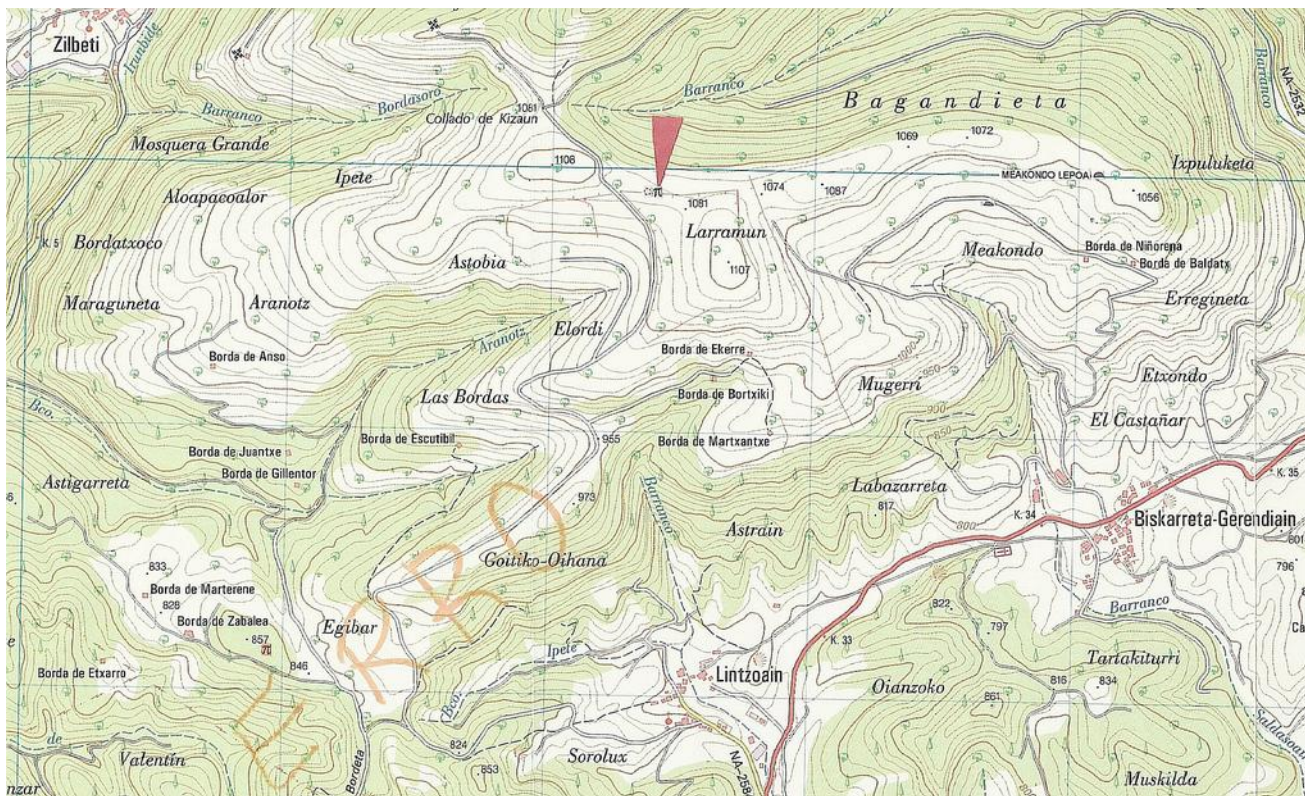

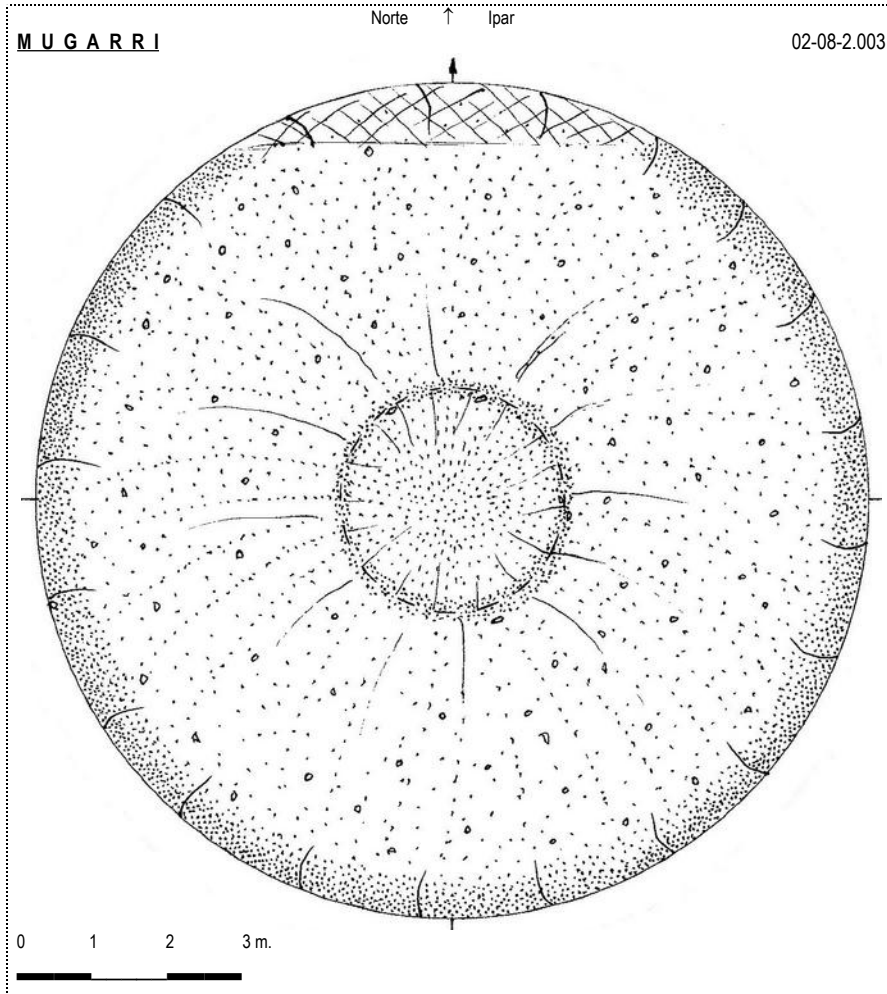

Dolmen (02): **Mugarri**. Hoja 116-I (Erro). I.G.N.Escala 1: 25.000. U.T.M. Huso 30 T = X: 627.351, Y: 4.759.917, Z: 1.078. ED 50. 03 de agosto de 2.003.

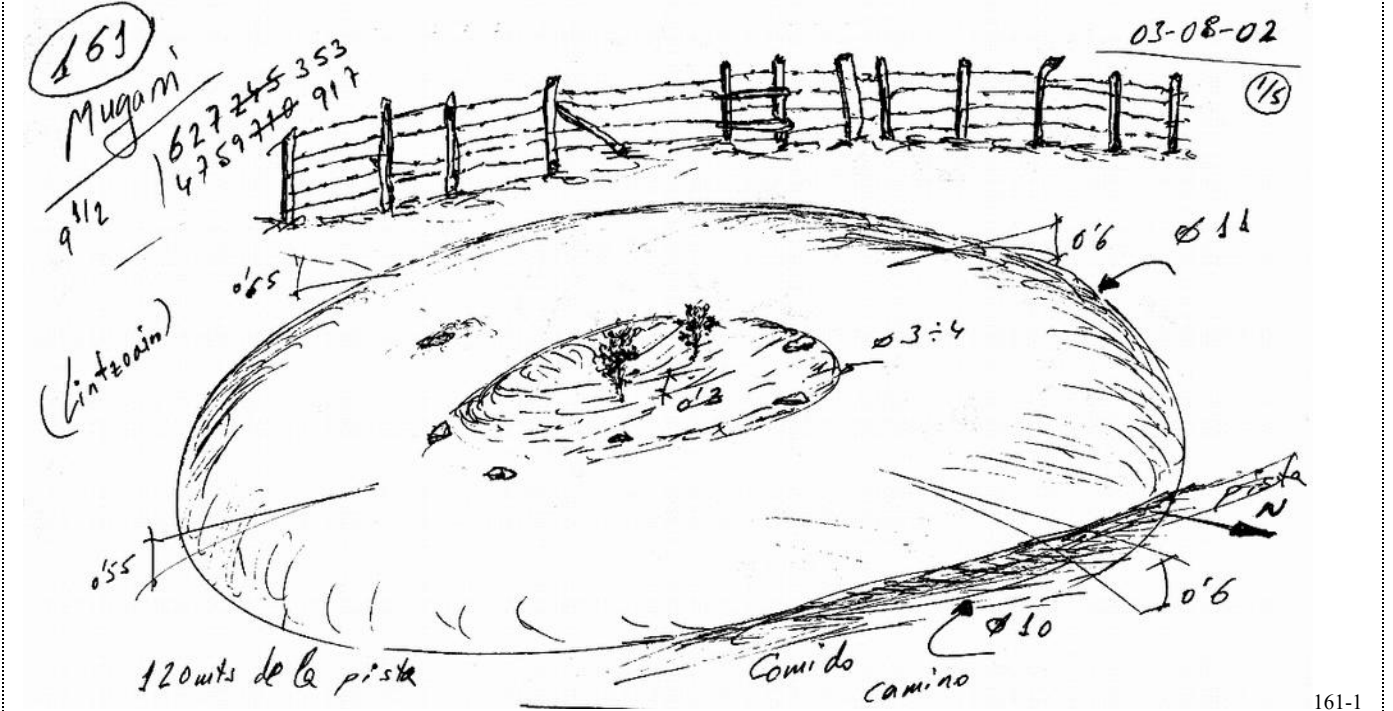

Dolmen (02): **Mugarri**. Hoja 116-I (Erro). I.G.N. Escala 1: 25.000. U.T.M. Huso 30 T = X: 627.248, Y: 4.759.708, Z: 1.078. **ETRS 89**. 06 de marzo de 2.010.

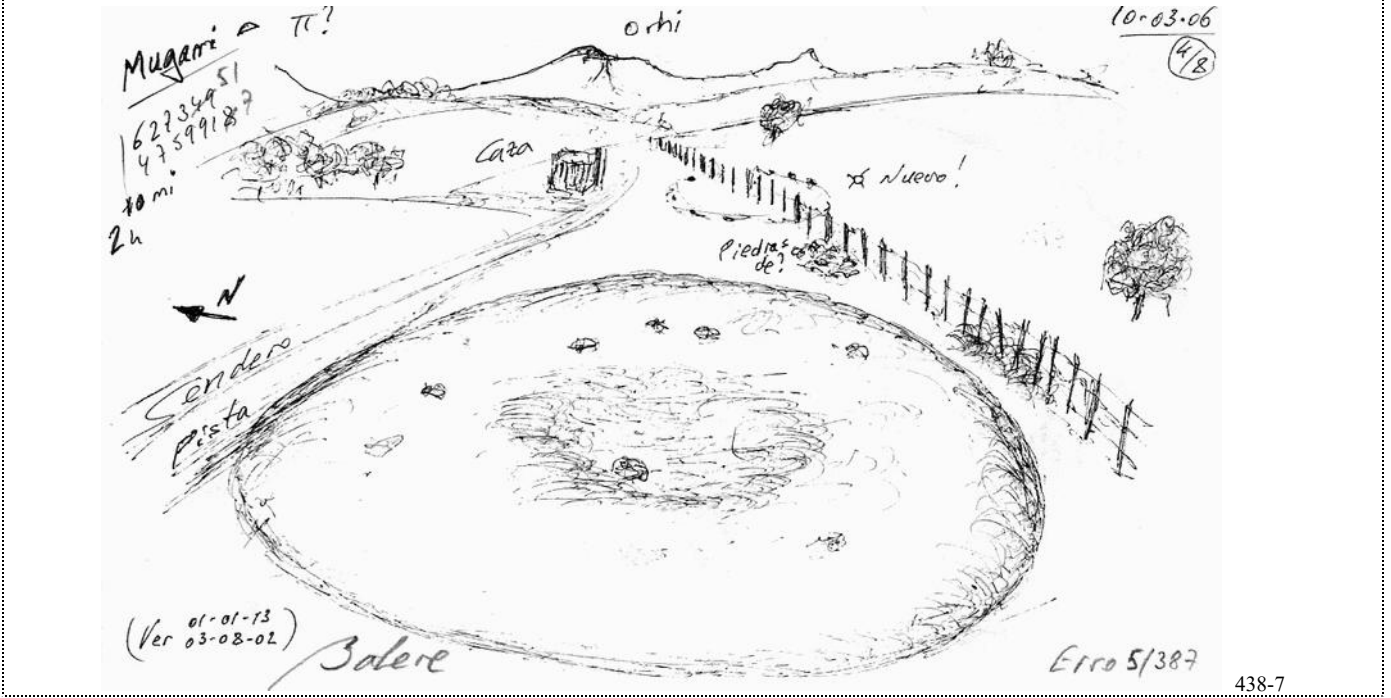

País = España	Comunidad Autónoma = Navarra	Provincia (31): Navarra	Zona megalítica (25): Urkiaga – Adi
Municipio = Valle de Erro (Bizkarreta)	Tipo Monumento (01): Dolmen	Nº. (02):	Nombre: Mugarri Hilharriak: 31-25-01-02

1.973

López Sellés, Tomás.

Contribución a un suplemento del «catálogo dolménico del País Vasco», de Jesús Elosegui. Munibe, n.º 25. Donostia, p. 5.

TÚMULO DE MUGARRI.-En el collado de Mugarri, a unos tres cuartos de hora desde Viscarret, en el camino de este pueblo al monte Tirantun (1.221 metros), entre los barrancos Bordasoro y Odiako erreka. El galgal tiene unos doce metros de diámetro y cerca de un metro de altura. En su hoyo central, de dos metros de diámetro, no se aprecian losas. Desde el túmulo se divisa: Al Norte, Tirantun; al Este, zona de Burguete y Espinal; al Sur, pueblo de Erro; y al Oeste, los montes Arzegi (1.000 metros) y Gurutxaga. Coordenadas en la hoja 116 (Garraida): 42º 58,55" de latitud y 2º 14,40" de longitud. Altitud aproximada: 1.050 metros. 19 de octubre de 1958.

1.973

Apellaniz Castroviejo, Juan María.

Corpus de materiales de las culturas prehistóricas con cerámica de la población de cavernas del País Vasco Meridional. Munibe, suplemento nº 1. Donostia, p. 325, nº. 68-13.

68 - 13. MUGARRI

LOCALIZACIÓN: Término municipal de Bizcarret (Vizcarret). En el collado de su nombre; a unos 45 minutos del pueblo, en el camino que lleva al monte Tiratun, entre los barrancos de Bordasoro y Odiako erreka. A 1.050 ms. s.n.m.

Coordenadas: Long.: 2º, 14', 50". Lat. 42º, 58', 55" de la Hoja nr. 116 – Garraida.

DESCRIPCIÓN: Túmulo circular de 12 ms. de diámetro y 1 m de altura; cráter central sin losas de cámara.

HISTORIA: Descubrimiento por T. López Sellés en 1958. No se conoce excavación.

1.980

Barandiaran Maestu, Ignacio – Vallespi Pérez, Enrique.

Prehistoria de Navarra. Trabajos de Arqueología Navarra, nº. 2. Pamplona, p. 156.

31. *Sector de Auritz.* Esta estación fue descubierta en 1924 por S. Irigoyen, ampliándose con hallazgos posteriores por T. de Aranzadi y J. M. Barandiarán y por T. López Sellés. Comprende el grupo un túmulo y once dólmenes: en términos de Espinal, Mezquiriz, Viscarret y valle de Erro. En 1926 fueron sometidos diez de esos dólmenes a excavación por T. de Aranzadi y J. M. Barandiarán (son los de Arriurdin, Arzilo, Bagomultxu, Baratzeko Erreka, Dondoro, Erlebizkarra, Mendiandi, Otegi, Urdantzarreta y Urritzmuno): los hallazgos fueron muy pobres, salvo en los de Baratzeko Erreka (con restos humanos de unos 5 individuos, y ajuar cerámico, de cuchillos de sílex y una punta metálica de flecha) y de Arriurdin (abundantes lascas, y algunos fragmentos cerámicos). No se ha excavado en este sector el dolmen de Arregi, ni el túmulo de **Mugarri**.

1.991/92

Ripa Vega, Patxi.

Monumentos megalíticos de Navarra 1.890 – 1.990. Trabajos de Arqueología Navarra, nº. 10. Pamplona, p. 209.

MUGARRI: (DOLMEN). Área 32. Tomás López Sellés: 19.10.1958.
"Munibe". San Sebastián 1973. Pág. 5.

País = España	Comunidad Autónoma = Navarra	Provincia (31): Navarra	Zona megalítica (25): Urkiaga – Adi
Municipio = Valle de Erro (Bizkarreta)	Tipo Monumento (01): Dolmen	Nº. (02):	Nombre: Mugarri Hilharriak: 31-25-01-02

2.005

Hilharriak.

Catálogo de monumentos megalíticos en Navarra.

Cuadernos de Arqueología de la Universidad de Navarra, nº. 13, p. 54.

(31): NAVARRA | **MONUMENTOS MEGALÍTICOS** | **HILHARRIAK** | **(25): URKIAGA – ADI**

Municipio	Nº.	(01): DÓLMENES	LOCALIZADO POR	FECHA	Mapa	Coordenadas U.T.M. 30 T. ED 50
<i>Erro</i>	01	Otsollaga	Tomás López Sellés	1.953-09-27	116-I	X: 625.980, Y: 4.758.108, Z: 858. Bien
<i>Erro</i>	02	Mugarri	Tomás López Sellés	1.958-10-19	116-I	X: 627.353, Y: 4.759.917, Z: 1.078. Bien
<i>Esteribar</i>	03	Amuz	Josu Tellabide Azkolain	1.993-10-10	116-I	X: 623.160, Y: 4.760.478, Z: 1.080. Bien
<i>Esteribar</i>	04	Arbaieta 1 oeste	Barrero-Gaztelu-Mercader-Millán-Tamayo-Txintxurreta	2.001-12-08	116-I	X: 622.808, Y: 4.760.416, Z: 1.020. Bien
<i>Esteribar</i>	05	Arbaieta 2 este	Barrero-Gaztelu-Mercader-Millán-Tamayo-Txintxurreta	2.001-12-08	116-I	X: 622.830, Y: 4.760.416, Z: 1.023. Bien
<i>Erro</i>	06	Esnezelaieta	Barrero-Gaztelu-Mercader-Millán-Tamayo-Txintxurreta	2.006-10-21	91-III	X: 626.255, Y: 4.765.690, Z: 1.099. Bien
<i>Esteribar</i>	07	Soromear 1 norte	Barrero-Gaztelu-Mercader-Millán-Tamayo-Txintxurreta	2.006-11-18	116-I	X: 622.490, Y: 4.760.504, Z: 890. Bien
<i>Esteribar</i>	08	Soromear 2 sur	Barrero-Gaztelu-Mercader-Millán-Tamayo-Txintxurreta	2.006-11-18	116-I	X: 622.483, Y: 4.760.407, Z: 908. Bien
<i>Erro</i>	09	Ahatarteko Oihana*	Juan María Martínez Txoperena		91-III	X: 627.192, Y: 4.765.698, Z: 899. Bien
<i>Erro</i>	10	Zotalar*	Juan María Martínez Txoperena	2.007-02-17	91-III	X: 624.077, Y: 4.762.501, Z: 1.236. Bien
<i>Erro</i>	11	Bordanzarreta*	Luis Millán – Xabier Taberna – Manolo Tamayo	2.016-08-13	91-III	X: 625.951, Y: 4.765.691, Z: 1.080. Bien

Municipio	Nº.	(02): TÚMULOS	LOCALIZADO POR	FECHA	Mapa	Coordenadas U.T.M. 30 T. ED 50
<i>Esteribar</i>	01	Gurutxaga 2	Tomás López Sellés	1.966-10-02	116-I	X: 623.484, Y: 4.759.133, Z: 957. Bien
<i>Erro</i>	02-a	Adiko soroa norte 1	P. Arrese – A. Lizarralde – L. Millán – F. Ondarra	1.983-08-20	91-III	X: 626.957, Y: 4.764.930, Z: 1.167. Bien
<i>Erro</i>	02-b	Adiko soroa norte 2	P. Arrese – A. Lizarralde – L. Millán – F. Ondarra	1.983-08-20	91-III	X: 626.956, Y: 4.764.921, Z: 1.167. Bien
<i>Erro</i>	02-c	Adiko soroa norte 3	Luis Millán San Emeterio – Goyo Mercader Mendiburu	1.998-08-29	91-III	X: 626.952, Y: 4.764.920, Z: 1.167. Bien
<i>Erro</i>	03	Adiko soroa sur	P. Arrese – A. Lizarralde – L. Millán – F. Ondarra	1.983-08-20	91-III	X: 626.955, Y: 4.764.787, Z: 1.185. Bien
<i>Esteribar</i>	04	Soromear	Barrero-Gaztelu-Mercader-Millán-Tamayo-Txintxurreta	2.006-11-18	116-I	X: 622.441, Y: 4.760.363, Z: 905. Bien
<i>Esteribar</i>	05	Gurutxaga 1	B. Barrero-I. Gaztelu-A. Martínez-G. Mercader-L. Millán	2.008-08-09	116-I	X: 623.515, Y: 4.759.191, Z: 956. Bien
<i>Esteribar</i>	06	Gurutxaga 10	Juan María Martínez Txoperena	2.006-09-24	116-I	X: 623.320, Y: 4.759.050, Z: 960. Bien
<i>Erro</i>	07	Bagandietako ataka (Meakondo)	Juan María Martínez Txoperena	2.007-09-01	116-I	X: 629.080, Y: 4.759.999, Z: 1.051. Bien
<i>Erro</i>	08	Adiko soroa este	Alfonso Martínez Manteca	2.012-01-03	91-III	X: 627.111, Y: 4.764.857, Z: 1.147. Bien
<i>Erro</i>	09	Adi	Xabier Taberna Macazaga	2.016-08-13	91-III	X: 626.955, Y: 4.764.145, Z: 1.449. Bien

Municipio	Nº.	(03): CROMLECHS	LOCALIZADO POR	FECHA	Mapa	Coordenadas U.T.M. 30 T. ED 50
<i>Erro</i>	01-a	Adiko soroa oeste 1	Tomás López Sellés	1.966-09-18	91-III	X: 626.920, Y: 4.764.950, Z: 1.173. Bien
<i>Erro</i>	01-b	Adiko soroa oeste 2	Tomás López Sellés	1.966-09-18	91-III	X: 626.922, Y: 4.764.942, Z: 1.173. Bien
<i>Erro</i>	01-c	Adiko soroa oeste 3	Tomás López Sellés	1.966-09-18	91-III	X: 626.926, Y: 4.764.943, Z: 1.173. Bien
<i>Erro</i>	01-d	Adiko soroa oeste 4	José Miguel Larrañaga Bajineta	1.980-00-00	91-III	X: 626.931, Y: 4.764.943, Z: 1.173. Bien
<i>Erro</i>	02-a	Adiko soroa este 5	Tomás López Sellés	1.966-09-18	91-III	X: 626.957, Y: 4.764.948, Z: 1.168. Bien
<i>Erro</i>	02-b	Adiko soroa este 6	José Miguel Larrañaga Bajineta	1.980-00-00	91-III	X: 626.954, Y: 4.764.954, Z: 1.168. Bien
<i>Erro</i>	02-c	Adiko soroa este 7	Tomás López Sellés	1.966-09-18	91-III	X: 626.961, Y: 4.764.958, Z: 1.168. Bien
<i>Erro</i>	02-d	Adiko soroa este 8	Tomás López Sellés	1.966-09-18	91-III	X: 626.959, Y: 4.764.966, Z: 1.168. Bien
<i>Erro</i>	02-e	Adiko soroa este 9	José Miguel Larrañaga Bajineta	1.980-00-00	91-III	X: 626.960, Y: 4.764.973, Z: 1.168. Bien
<i>Erro</i>	02-f	Adiko soroa este 10	José Miguel Larrañaga Bajineta	1.980-00-00	91-III	X: 626.964, Y: 4.764.982, Z: 1.168. Bien
<i>Erro</i>	02-g	Adiko soroa este 11	Goyo Mercader – Luis Millán – Manolo Tamayo	16-07-2005	91-III	X: 626.967, Y: 4.764.980, Z: 1.168. Bien
<i>Erro</i>	03	Gorosti bizkar	José Miguel Larrañaga Bajineta	1.980-00-00	91-III	X: 626.636, Y: 4.765.147, Z: 1.189. Bien
<i>Erro</i>	04	Agatungo lepoa	P. Arrese – A. Lizarralde – L. Millán – F. Ondarra	1.983-08-20	91-III	X: 627.434, Y: 4.764.746, Z: 1.215. Bien
<i>Erro</i>	05	Mugarri	B. Barrero – L. Millán – X. Taberna – I. Txintxurreta	2.010-03-06	116-I	X: 627.349, Y: 4.759.918, Z: 1.078. Bien
<i>Erro</i>	06	Adi	Luis Millán – Xabier Taberna – Manolo Tamayo	2.016-08-13	91-III	X: 626.769, Y: 4.764.369, Z: 1.453. Bien
<i>Erro</i>	07	Adiko bizkarra	Luis Millán – Xabier Taberna – Manolo Tamayo	2.016-08-13	91-III	X: 626.933, Y: 4.764.430, Z: 1.385. Bien
<i>Erro</i>	08	Adiko soroa norte*	Luis Millán – Xabier Taberna – Manolo Tamayo	2.016-08-13	91-III	X: 626.913, Y: 4.764.965, Z: 1.173. Bien

Municipio	Nº.	(04): MONOLITOS	LOCALIZADO POR	FECHA	Mapa	Coordenadas U.T.M. 30 T. ED 50
<i>Erro</i>	01	Adiko soroa	Pedro Arrese – Luis Millán – Francisco Ondarra	1.983-08-20	91-III	X: 626.948, Y: 4.764.787, Z: 1.185. Bien
<i>Esteribar</i>	02	Amuz	Juan María Martínez Txoperena	2.007-01-20	116-I	X: 623.296, Y: 4.760.622, Z: 1.090. Bien
<i>Erro</i>	03	Adiko bizkarra	Luis Millán – Xabier Taberna – Manolo Tamayo	2.016-08-13	91-III	X: 626.968, Y: 4.764.420, Z: 1.380. Bien

* Monumento megalítico dudoso de serlo.