

País = España	Comunidad Autónoma = Navarra	Provincia (31): Navarra	Municipio = Goizueta
----------------------	-------------------------------------	--------------------------------	-----------------------------

Zona megalítica (02): Vaso de Artikutza – Agiña	Tipo Monumento (02): Túmulo	Nº. (33):	Nombre: Exkaxpe 4	Hilharriak: 31-02-02-33
--	------------------------------------	-----------	--------------------------	--------------------------------

COORDENADAS: Hoja **65-III** (Lesaka). I.G.N. Escala 1: 25.000. U.T.M. Huso **30 T**. = X: 597.254, Y: 4.787.997, Z: 641. **European 1979**.
 Hoja **65-III** (Lesaka). I.G.N. Escala 1: 25.000. U.T.M. Huso **30 T**. = X: 597.151, Y: 4.787.788, Z: 641. **ETRS 89**.

LOCALIZACIÓN: Se halla situado entre la carretera y los cromlechs de Exkax a unos trescientos cincuenta metros al sur de la casa del guarda.

ACCESO: Desde la población de Oiartzun (Gipuzkoa) hay que coger la carretera que asciende a la finca de Artikutza, hasta llegar a la casa forestal de Eskas. Desde este lugar hay que continuar un poco más de trescientos metros para internarnos a la izquierda donde a los pocos metros se halla este túmulo difícil de apreciar en época de helechos.

DESCRIPCIÓN: **Túmulo**. Situado en terreno ligeramente inclinado donde crece bastante el helecho, estando rodeado de varios árboles. Se trata de un túmulo formado por tierra y piedras de tamaño mediano que están bien asentadas. Mide 3m de diámetro alcanzando una altura máxima de 0,20m. Los materiales con los que está realizado son: areniscas y cuarcitas del terreno.

HISTORIA: Localizado por Iñigo **Txintxurreta** Díaz, el 26 de julio de 2.015.

BIBLIOGRAFIA: 2.020 Inédito hasta la fecha.

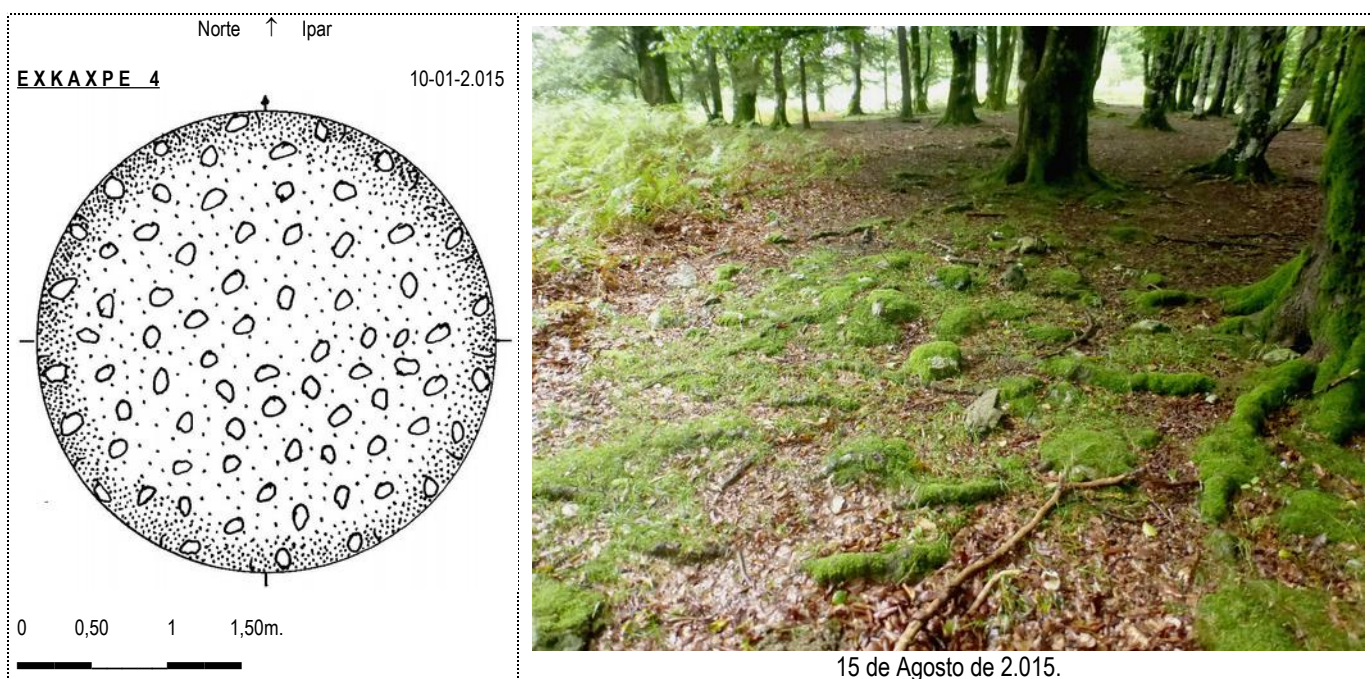

15 de Agosto de 2.015.



15 de Agosto de 2015.

País = España	Comunidad Autónoma = Navarra	Provincia (31): Navarra	Municipio = Goizueta
Zona megalítica (02): Vaso de Artikutza – Agiña	Tipo Monumento (02): Túmulo	Nº. (33):	Nombre: Exkaxpe 4
			Hilharriak: 31-02-02-33

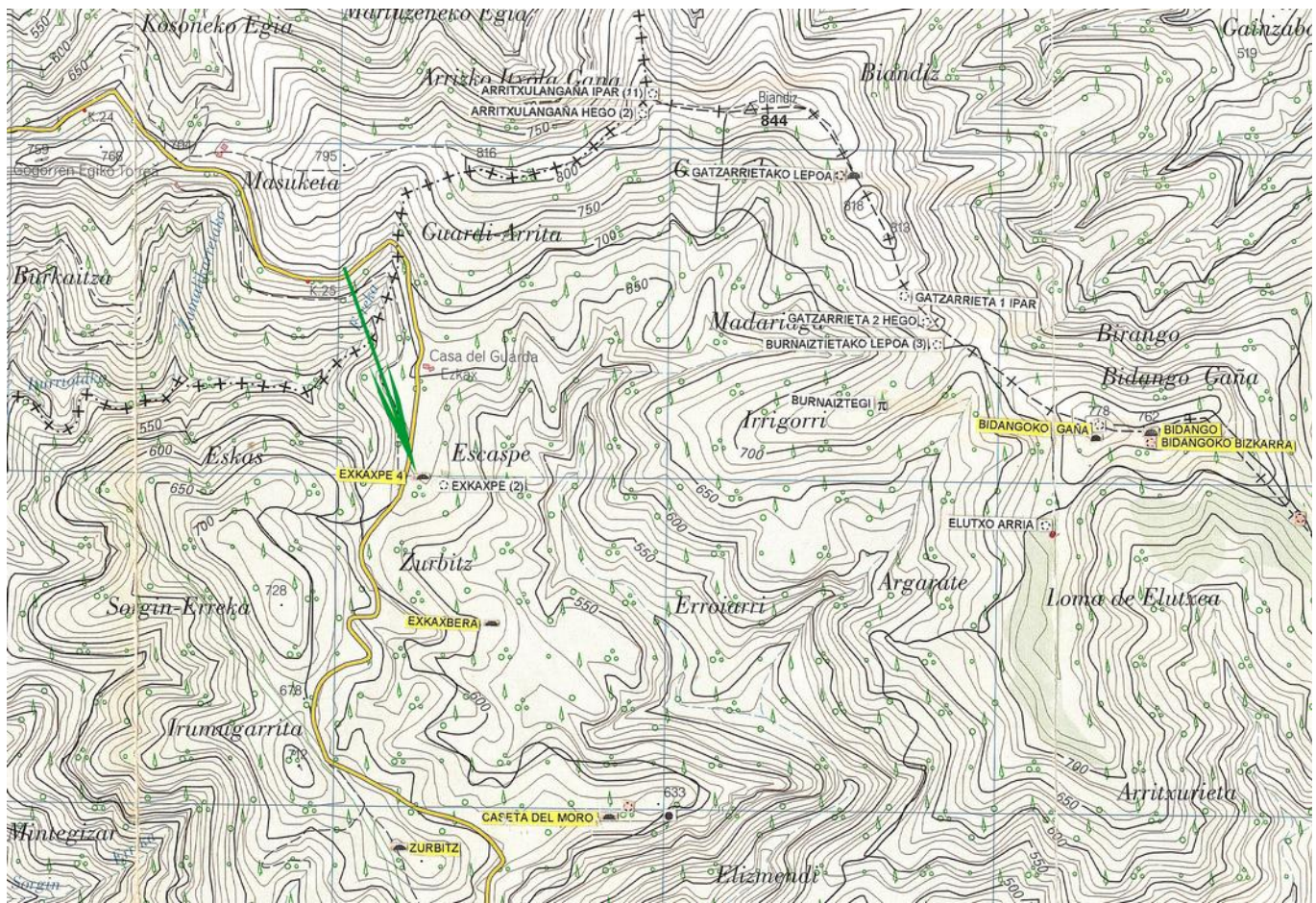

15 de Agosto de 2.015.