

COORDENADAS: Hoja **64-IV** (Andoain). I.G.N. Escala 1: 25.000. U.T.M. **Huso 30 T.** = X: 589.198, Y: 4.781.050, Z: 682. **European 1979.**  
 Hoja **64-IV** (Andoain). I.G.N. Escala 1: 25.000. U.T.M. **Huso 30 T.** = X: 589.095, Y: 4.780.841, Z: 682. **ETRS 89.**

LOCALIZACIÓN: Se halla situado al sur de la población de Arano, al noreste del collado Errekaleku entre Lakendi y Arriurdigain.

ACCESO: Desde la parte alta de la población de Arano se coge una pista, al lado del cementerio, que pasa junto a la ermita de San Roque y por el collado de Oraume. Seguiremos por ella hasta el de Errekaleku, donde existen veintiséis cromlechs. Desde aquí debemos ascender a la loma del norte. En su parte alta veremos el cromlech de Lakendiko gaña; unos cien metros más adelante otro y siguiendo trescientos metros, un poco antes de llegar al collado donde se halla el cromlech tumular de Arriurdiñetako lepoa, veremos este pequeño cromlech tumular situado a la derecha del sendero.

DESCRIPCIÓN: Cromlech. Situado en una zona llana de la loma, donde solo crece hierba y algo de brezo. Mide 2m de diámetro. Está compuesto por 7 testigos visibles. Es tumular y levanta unos 0,20m. Materiales: cuarzos del terreno.

HISTORIA: Localizado por Balere **Barrero** Hidalgo, Goyo **Mercader** Mendiburu, Luis **Millán** San Emeterio, Manolo **Tamayo** Cervigón e Iñigo **Txintxurreta** Díaz, el 11 de febrero de 2.006.

BIBLIOGRAFIA: 2.020 Inédito hasta la fecha.

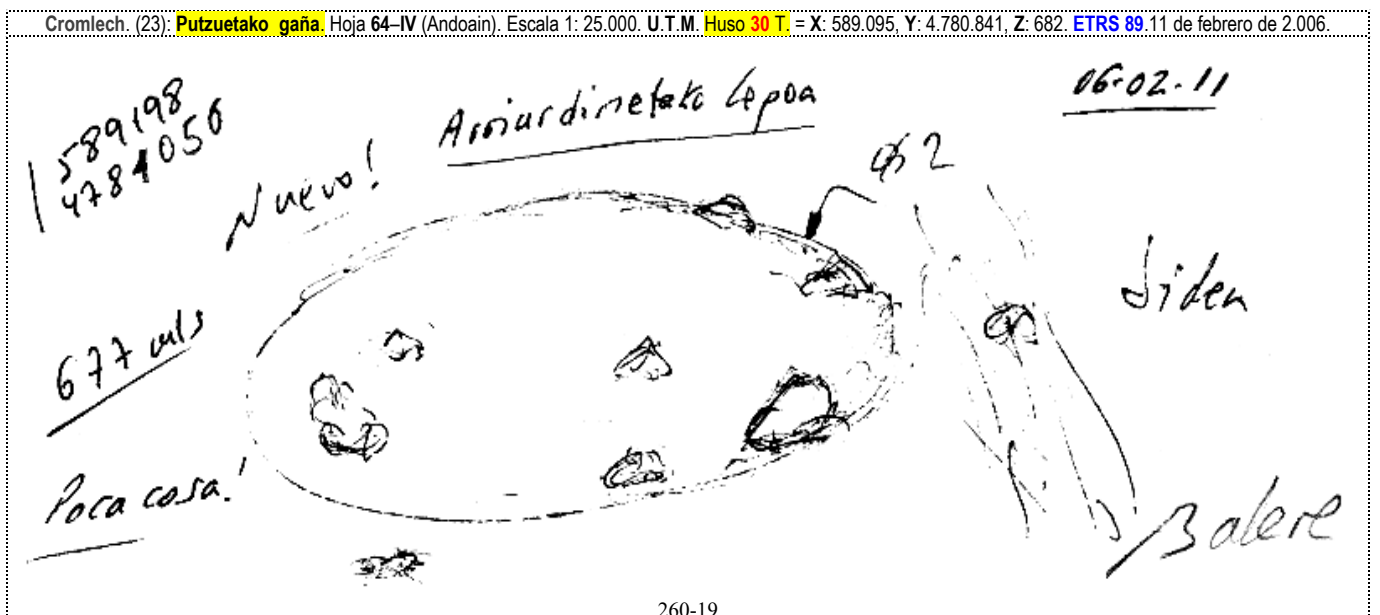
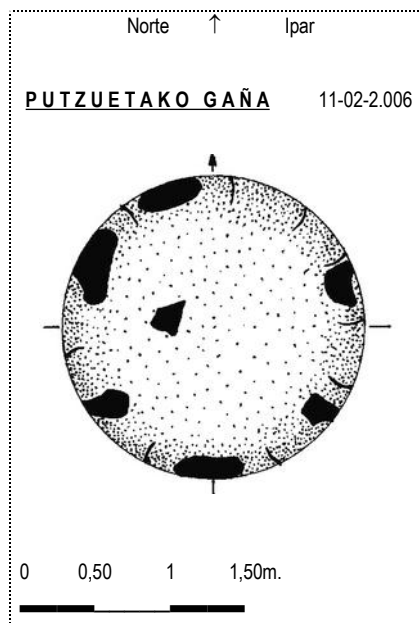

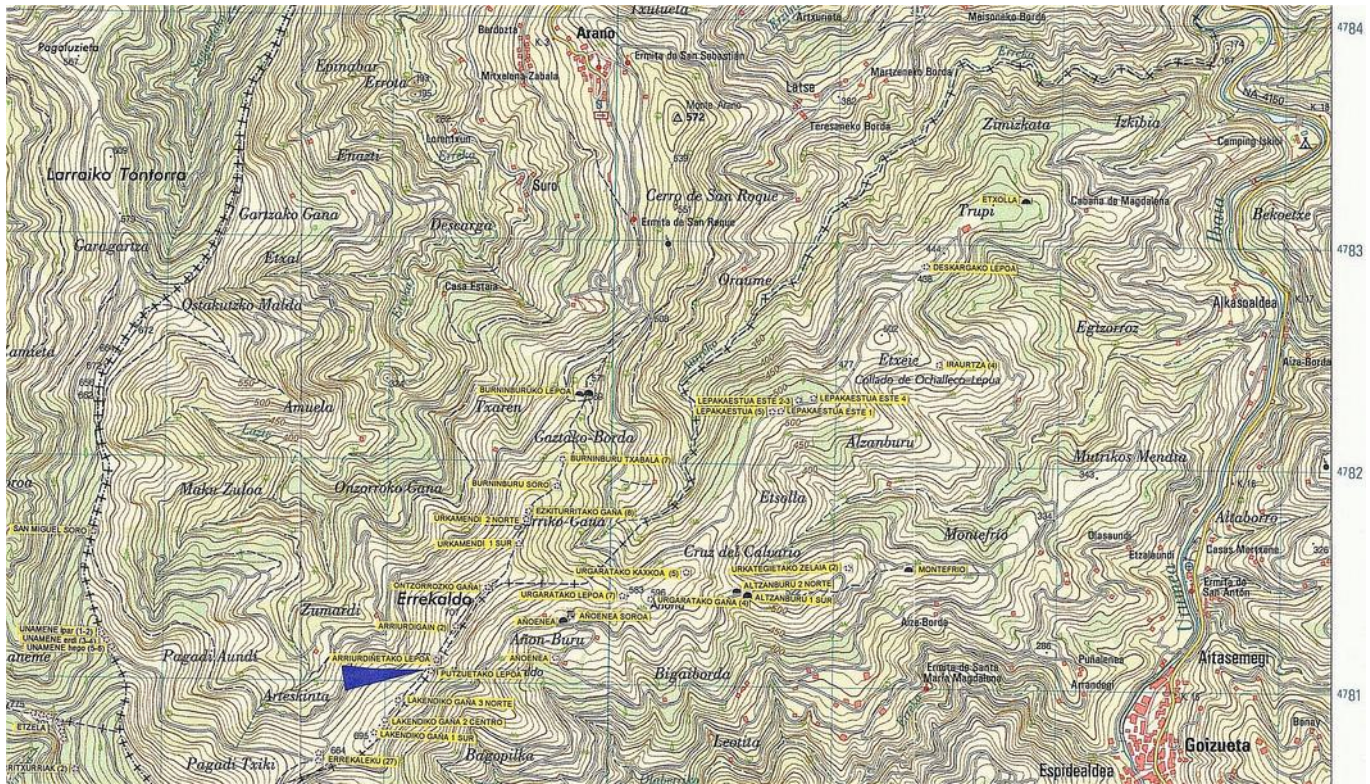

11 de Febrero de 2.006.



11 de Febrero de 2.006.



11 de Febrero de 2.006.



11 de Febrero de 2.006.