

País = España	Comunidad Autónoma = Navarra	Provincia (31): Navarra	Municipio = Goizueta
----------------------	-------------------------------------	--------------------------------	-----------------------------

Zona megalítica (01): Arano – Goizueta	Tipo Monumento (02): Túmulo	Nº. (09):	Nombre: Illasoro	Hilharriak: 31-01-02-09
---	------------------------------------	-----------	-------------------------	--------------------------------

COORDENADAS: Hoja 89-II (Berastegi). I.G.N. Escala 1: 25.000. U.T.M.= **Huso 30 T**. X: 588.134, Y: 4.779.464, Z: 841. **European 1979**.
 Hoja 89-II (Berastegi). I.G.N. Escala 1: 25.000. U.T.M.= **Huso 30 T**. X: 588.031, Y: 4.779.255, Z: 841. **ETRS 89**.

LOCALIZACIÓN: Se halla situado al oeste de la población de Goizueta, al sur del monte Leuneta, junto a la muga con Gipuzkoa.

ACCESO: Desde la parte alta de la población de Arano parte una pista, al lado del cementerio, que pasa junto a la ermita de San Roque y llega al collado de Oraume. Seguiremos hasta al collado de Errekaleku donde hay un numeroso grupo de cromlechs. Continuamos ascendiendo pasando junto a los cromlechs de Unamene, para entrar en la provincia de Gipuzkoa y salir a la zona de Etzela, donde hay varios grupos de cromlechs. Seguimos hacia el sur por la pista que se arrima a la muga con Navarra hasta que llegamos al lugar donde veremos este túmulo sin ninguna dificultad al otro lado de la alambrada por donde hay varios puestos de caza.

DESCRIPCIÓN: **Túmulo**. Situado en terreno llano, donde solo crece hierba y brezo. Pequeño túmulo formado por tierra y piedras de tamaño mediano. Mide 4m de diámetro y alcanza una altura media mínima de 0,45m por los lados norte, sur y oeste y 0,50m por el lado este. Tiene una laja por el lado norte que mide 0,80m de largo, 0,55m de ancho y 0,14m de grosor, otra al este de 0,85m de largo y una en la parte central que mide 0,70m de largo, y 0,24m de ancho. En total se ven por la superficie un total de 12 piedras. Materiales, cuarzos del terreno.

HISTORIA: Localizado por Xabier **Taberna** Macazaga, el 11 de febrero de 2.006.

BIBLIOGRAFIA: 2.021 Inédito hasta la fecha

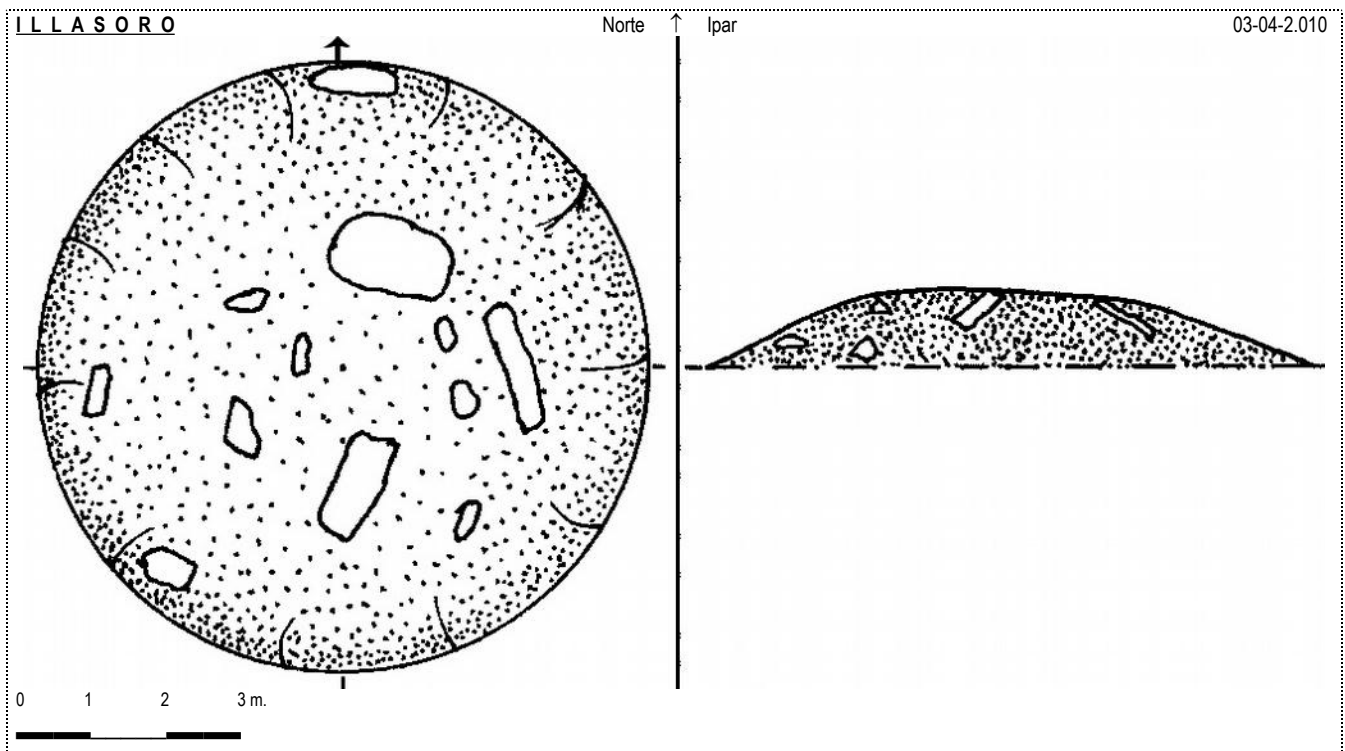

03 de Abril de 2.010.

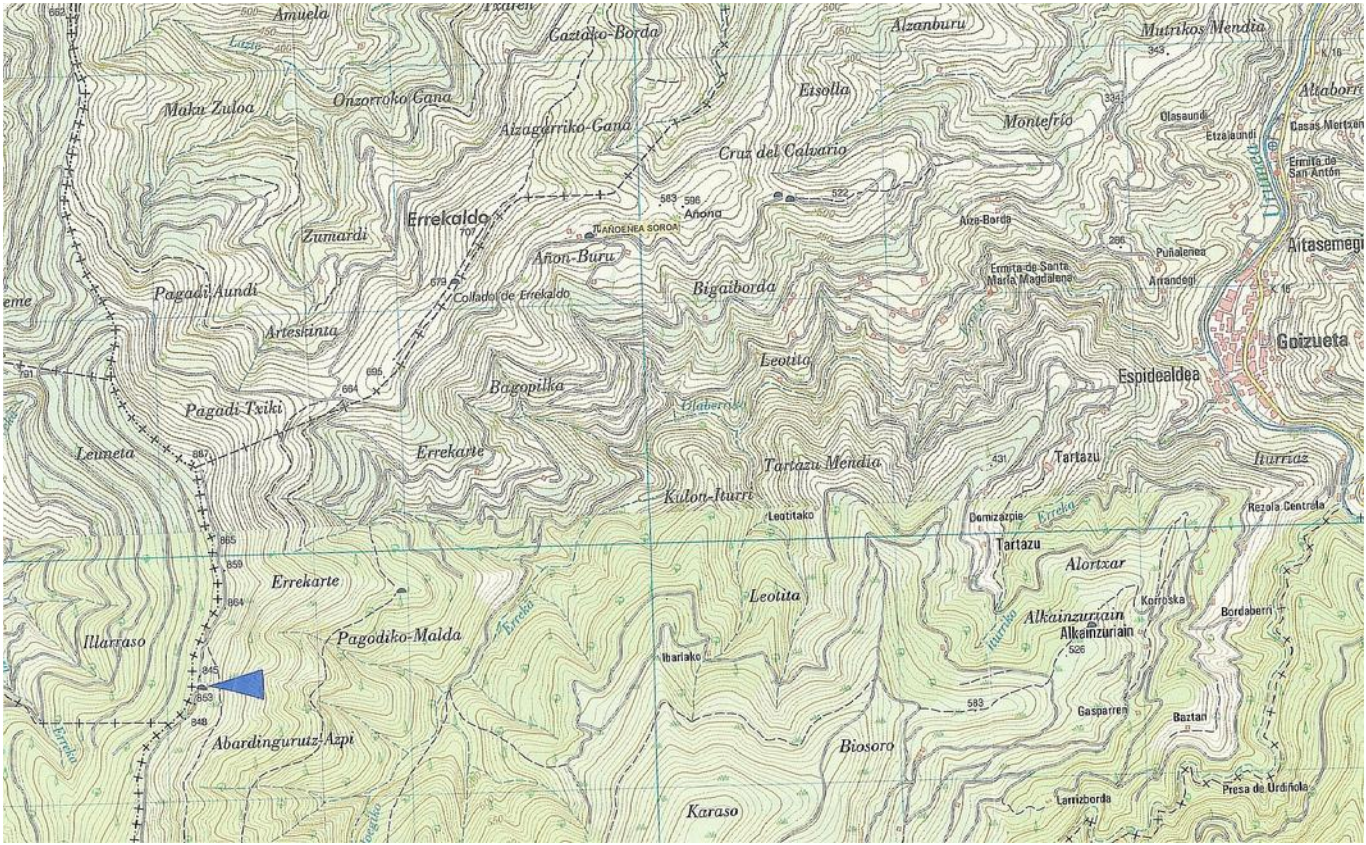

03 de Abril de 2.010.



03 de Abril de 2.010.



03 de Abril de 2.010.



03 de Abril de 2.010.