

COORDENADAS: Hoja **64-IV** (Andoain). I.G.N. Escala 1: 25.000. U.T.M. **Huso 30 T.** = X: 589.232, Y: 4.781.110, Z: 682. **European 1979.**
 Hoja **64-IV** (Andoain). I.G.N. Escala 1: 25.000. U.T.M. **Huso 30 T.** = X: 589.129, Y: 4.780.801, Z: 682. **ETRS 89.**

SITUACIÓN: Se halla situado al sur de la población de Arano y al sur del monte Arriurdigain.

ACCESO: Desde la parte alta de la población de Arano parte una pista, al lado del cementerio, que pasa junto a la ermita de San Roque y llega al collado de Oraume. Seguiremos hasta al collado de Errekaleku donde hay un numeroso grupo de cromlechs. Aquí ascenderemos una loma, hacia el norte; en su cima veremos el cromlech de Lakendiko gaña, unos doscientos metros más adelante veremos otro cromlech. Siguiendo trescientos metros más, justo debajo del último repecho que asciende al monte Harriurdiñeta, se halla este túmulo a la izquierda del sendero, nada más pasar junto al cromlech tumular del mismo nombre, situado a la derecha del sendero.

DESCRIPCIÓN: **Túmulo.** Situado en terreno llano, donde solo crece hierba y brezo.
 Se trata de un pequeño túmulo formado por tierra y piedras de tamaño mediano. Mide 2m de diámetro y alcanza una altura media mínima de 0,10m.
 Materiales, cuarzos del terreno.

HISTORIA: Localizado por Balere **Barrero**, Goyo **Mercader**, Luis **Millán**, Manolo **Tamayo** e Iñigo **Txintxurreta**, el 11 de febrero de 2.006.

BIBLIOGRAFIA: 2.021 Inédito hasta la fecha.

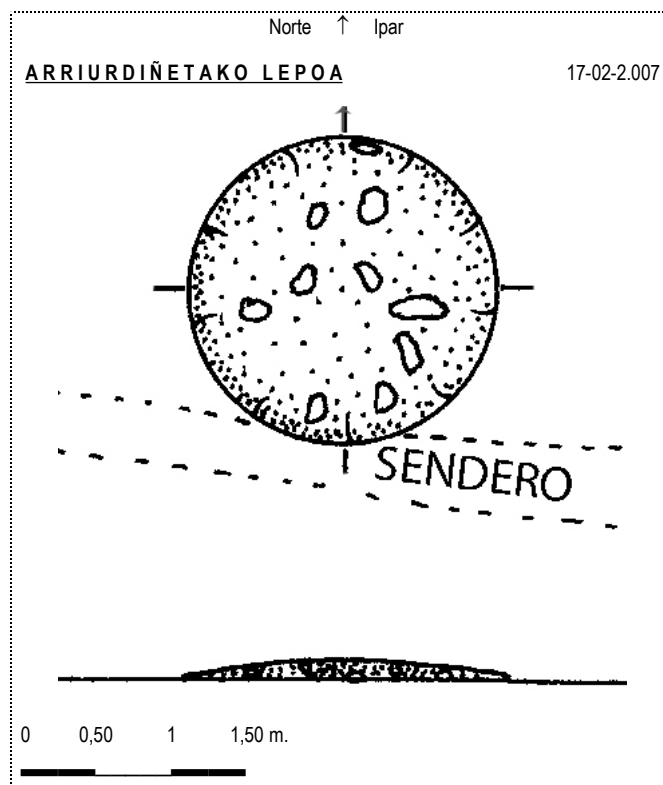

17 de Febrero de 2.007.



17 de Febrero de 2.007.

País = España	Comunidad Autónoma = Navarra	Provincia (31): Navarra	Municipios = Arano y Goizueta
Zona megalítica (01): Arano – Goizueta	Tipo Monumento (02): Túmulo	Nº. (06):	Nombre: Arriurdiñetako lepoa Hilharriak: 31-01-02-06

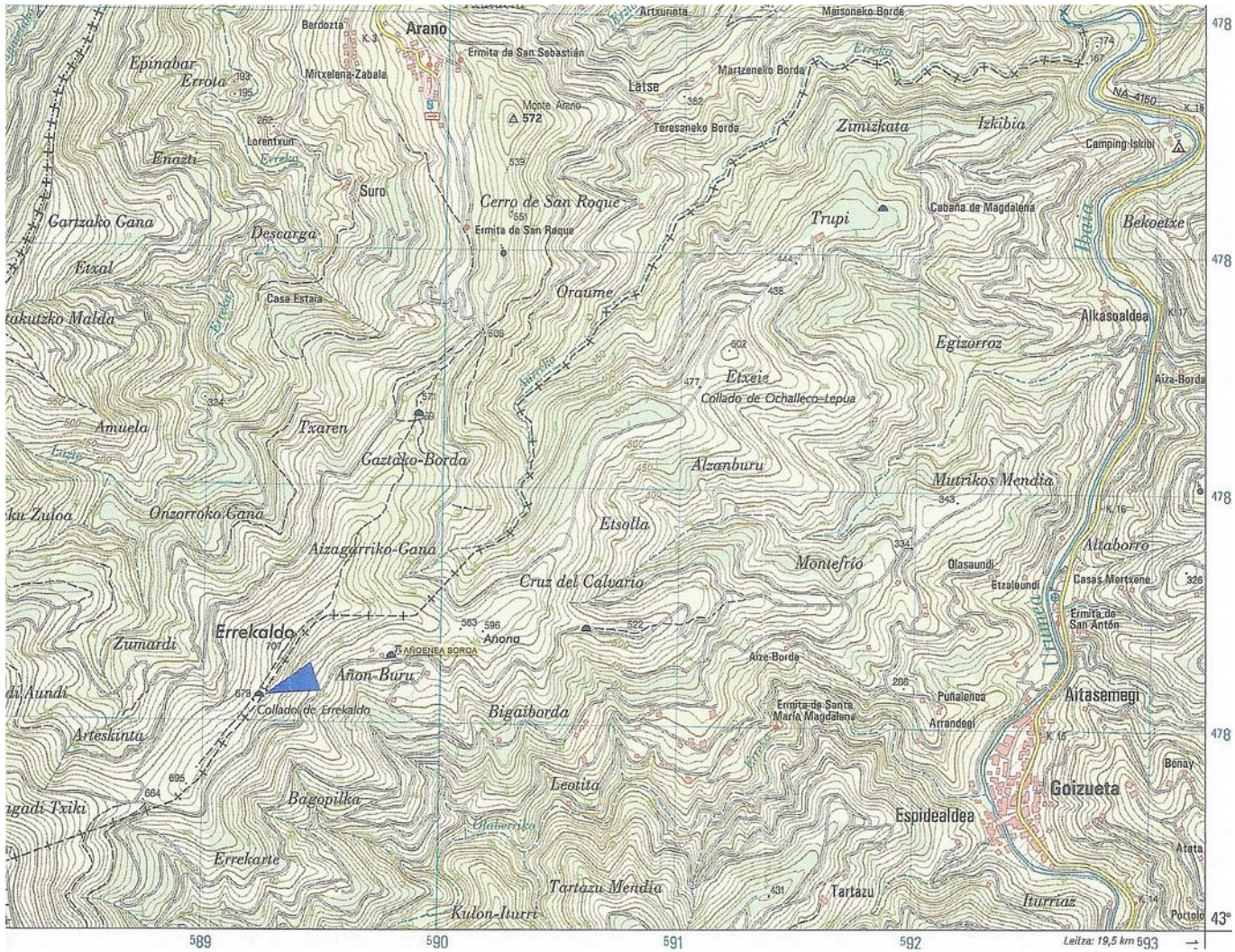

17 de Febrero de 2.007.



17 de Febrero de 2.007.

Túmulo (08): **Arriurdiñetako lepoa**. Hoja 64-IV (Andoain). Escala 1: 25.000. U.T.M. Huso 30 T = X: 589.232, Y: 4.781.110, Z: 682. ED 50. 11 de febrero de 2.006.

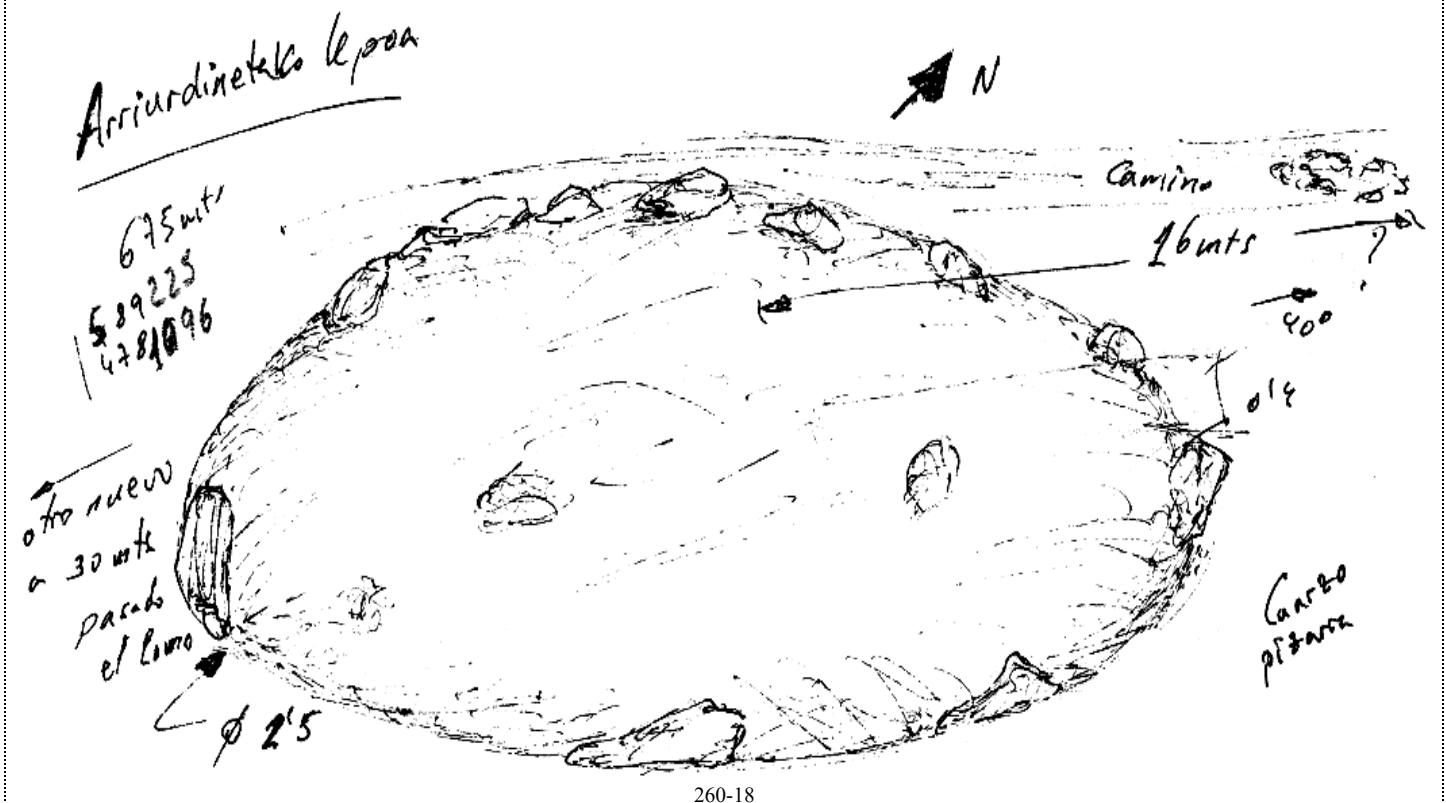

260-18

Túmulo (08): **Arriurdiñetako lepoa**. Hoja 64-IV (Andoain). Escala 1: 25.000. U.T.M. Huso 30 T = X: 589.129, Y: 4.780.801, Z: 682. ETRS 89. 17 de febrero de 2.007.

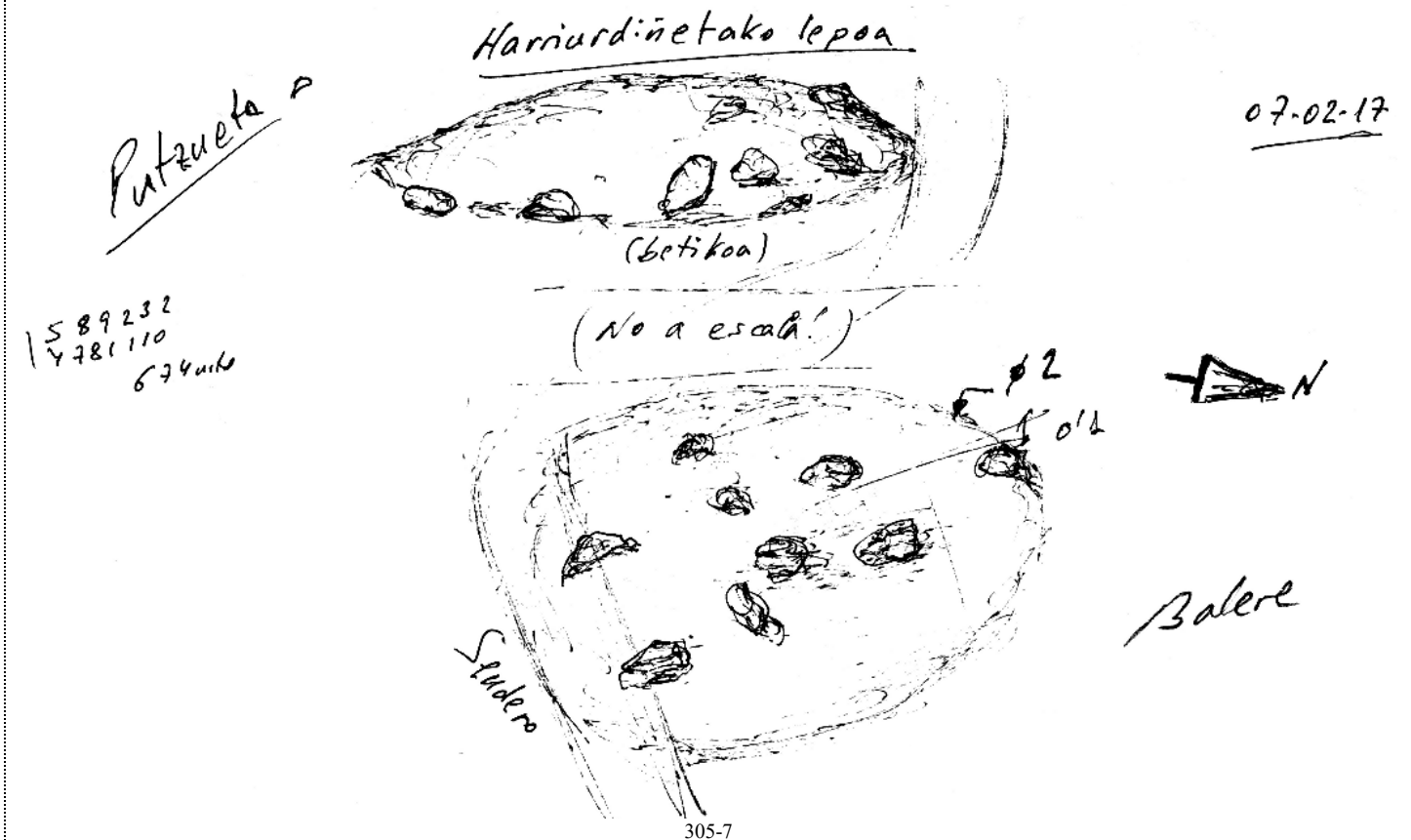

305-7