

COORDENADAS: Mapa 213 – IV (El Pont de Suert). I.G.N. Escala 1: 25.000. U.T.M. Huso 31 T. = X: 306.957, Y: 4.693.980, Z: 1.637. ED 50.  
 Mapa 213 – IV (El Pont de Suert). I.G.N. Escala 1: 25.000. U.T.M. Huso 31 T. = X: 306.866, Y: 4.693.779, Z: 1.637. ETRS 89.

LOCALIZACIÓN: Se halla situado al suroeste de la población de Bonansa, al este de la población de Beranúy y al noroeste de la población de Ovis.

ACCESO: Desde la parte oeste de la población de Bonansa, nace una pista que atraviesa enseguida el arroyo de Navarqué y el de les Comes donde enseguida tenemos que ir en un cruce hacia la derecha donde la pista hace un giro rápido y se dirige ya con rumbo al sur y a veces con gran repecho hasta llegar a la parte alta donde tras seguir ahora sin apenas desnivel durante algo más de un kilómetro, para descender fuertemente a las praderas verdes del extremo norte de la sierra de Sis, donde nada más llegar a la zona baja nos empezamos a encontrar los primeros vestigios de los cromlechs nº. 8, 9 y 12, un poco más adelante el nº. 13 y casi un kilómetro más, se halla este cromlech en una pequeña cota. El cromlech nº. 1 está unos treinta y cinco metros más al sur, en pleno collado.

DESCRIPCIÓN: **Cromlech.** Se halla situado en la parte alta de un suave altozano, al oeste de la pista que recorre toda la sierra de norte a sur. Realmente se trata de un túmulo pedregoso que mide 5m de diámetro y alcanza una altura media de 0,50m por todos los lados. En la parte central tiene un círculo pedregoso a modo de cromlech que mide 2,70m de diámetro y está formado por 15 testigos de tamaño mediano, al igual que los del túmulo. A su vez tiene una pequeña depresión donde hay una losa que podría ser pertenecer a los restos de una cista existente en el centro del monumento.  
 La losa del interior del túmulo mide 0,55m de largo, 0,20m de alto y 0,12m de grosor, orientada a 28°. Se halla hincada in situ. El material empleado es de areniscas de la zona.

HISTORIA: Localizado por Iñaki **Gaztelu** Iraundegi, Alfonso **Martinez** Manteca y Luis **Millán** San Emeterio, el 04 de agosto de 2.009. No ha sido excavado hasta la fecha.

BIBLIOGRAFIA: 2.003 **Montes** Ramirez, Lourdes – **Cuchi** Oterino, José Antonio – **Domingo** Martínez, Rafael. *Prospecciones y sondeos en las sierras exteriores de Aragón. V campaña, 2.002.* **Saldvie**, nº. 3. Zaragoza, p. 319\*.

NOTA BIBLIOGRÁFICA: \*En la bibliografía de 2.003 se dice: Apenas 20 metros al norte de este círculo (**Sis 1**), algo más alejados de la pista pero también al oeste, se adivinan otros dos, de pequeño tamaño, y quizás un tercero. No creemos que ninguno de estos tres supuestos monumentos mencionados se refiera al túmulo que describimos, ya que la fisonomía del monumento es distinta a la de los círculos que se describen.

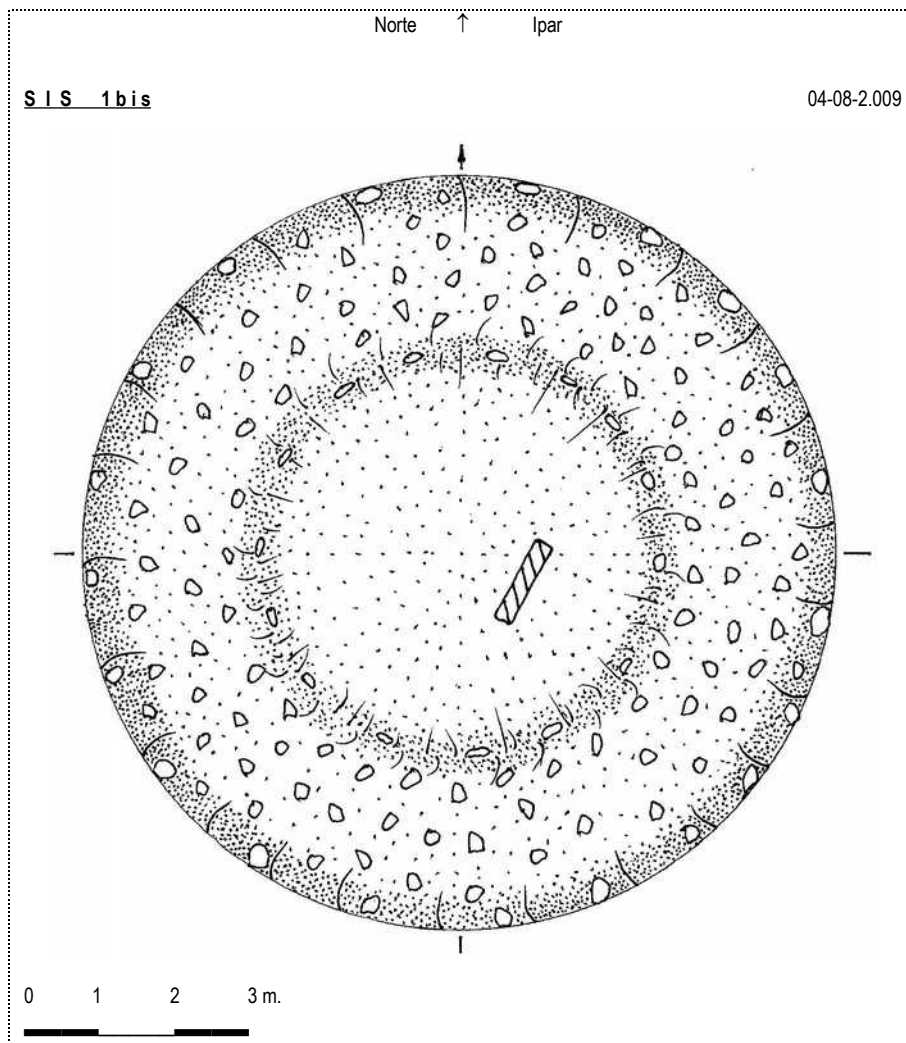

País = <b>España</b>	Comunidad Autónoma (02): <b>Aragón</b>	Provincia (22): <b>Huesca</b>	Municipios = <b>Arén (Betesa) – Veracruz (Beranúy)</b>
Zona (19): <b>Sierra de Sis – Las Paúles</b>	Tipo de monumento (03): <b>Cromlech</b>	Nº (01-b):	Nombre = <b>Sis 1bis</b> <b>Hilharriak: 22-19-03-01-b</b>

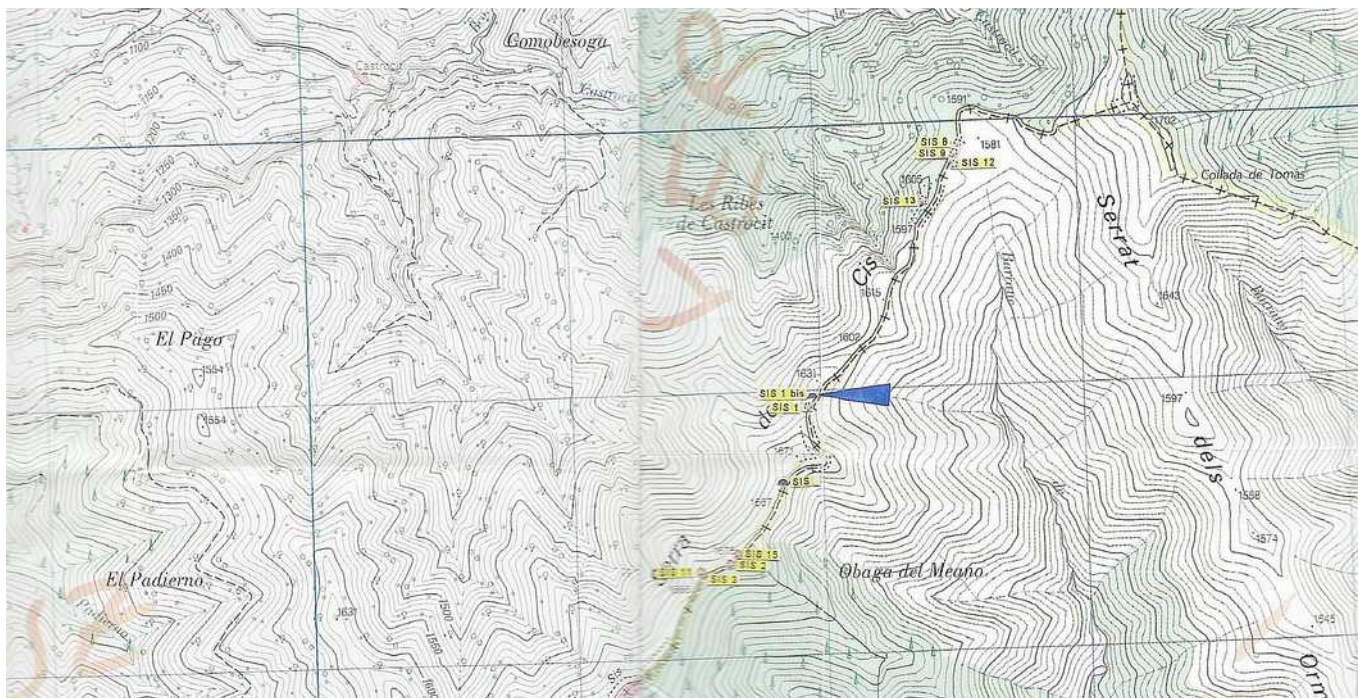

04 de agosto de 2.009

