

País = <b>España</b>	Comunidad Autónoma = <b>Euskadi</b>	Provincia (20): <b>Gipuzkoa</b>	Zona megalítica (27): <b>Txoritokieta – Santiagomendi</b>
Municipio = <b>Astigarraga</b>	Tipo Monumento (03): <b>Cromlechs</b>	Nº. (02):	Nombre: <b>Ermañalde (3)</b> <b>Hilharriak: 20-27-03-02</b>

COORDENADAS: Mapa **64-II** (Donostia). I.G.N. Escala 1: 25.000. U.T.M. **Uso 30 T.** Nº. 1 = X: 587.010, Y: 4.791.357, Z: 269. **ED 50.**  
Nº. 2 = X: 587.019, Y: 4.791.351, Z: 269. **ED 50.**

COORDENADAS: Mapa **64-II** (Donostia). I.G.N. Escala 1: 25.000. U.T.M. **Uso 30 T.** Nº. 1 = X: 586.911, Y: 4.791.149, Z: 269. **ETRS 89.**  
Nº. 2 = X: 586.920, Y: 4.791.146, Z: 269. **ETRS 89.** Nº. 3 = X: 586.924, Y: 4.791.148, Z: 269. **ETRS 89.**

SITUACIÓN: Se hallan situados al este de la población de Hernani y al sureste de Astigarraga, en lo alto de una pequeña colina, al sureste del monte Santiagomendi.

ACCESO: Desde la zona de Ergobia, entre Astigarraga y Hernani parte una carretera que asciende a una zona llena de sidrerías. Ascender hasta la situada más alta. Desde aquí tenemos que ir por la derecha para subir una pequeña cuesta y coger el primer desvío a la derecha hasta llegar a la parte alta, donde justo hay sitio para dejar el vehículo. Tenemos que pasar una alambrada por un paso de madera donde está protegida la parte superior para evitar engancharse. Pasamos por varios manzanos para ver los cromlechs que se hallan en lo más alto, a menos de cincuenta metros desde la alambrada.

DESCRIPCIÓN: **Cromlechs.** Situados en la parte alta de una pequeña colina, donde sólo crece la hierba y hay cerca varios manzanos.  
Cromlech nº. 1: Es tumular, tipo galleta; mide 7,50m de diámetro, alcanzando una altura de 0,80m, está formado por numerosos testigos por el peristalito, algunos de ellos de tamaño bastante grande,  
Cromlech nº. 2: Es tumular, tipo galleta; mide 5,50m de diámetro, alcanzando una altura de 0,50m, está formado por numerosos testigos por el peristalito, formando una doble corona. Es secante con el nº. 3, insertándose como un metro por el sector noroeste.  
Cromlech nº. 3: Es tumular, tipo galleta; mide 7m de diámetro, alcanzando una altura de 0,45m, está formado por numerosos testigos por el peristalito, estando la mayoría ocultos por la tierra. Es secante con el nº. 2, insertándose como un metro por el sector sureste.  
Materiales: areniscas del terreno.

HISTORIA: Localizados por Luis **Del Barrio** Bazaco e Iñaki **Gaztelu** Iraundegi, el 23 de agosto de 2.000.  
No han sido excavados hasta la fecha.

BIBLIOGRAFIA: 2.002 **Altuna** Etxabe, Jesús – **Del Barrio** Bazaco, Luis – **Mariezcurrera** Gastearena, Koro. *Carta Arqueológica de Gipuzkoa. Munibe.* (Antropología-Arqueología). Suplemento nº. 15. Donostia. nº. **264.**  
2.005 **Peñalver** Iribarren, Xabier. *Los crómlech pirenaicos. Bolskan*, nº. 22. Huesca, pp. 46-47, nº. **20.**  
2.014 **Barrero** Hidalgo, Balere – **Millán** San Emeterio, Luis. *Monumentos prehistóricos en Gipuzkoa-1. Edición propia.* Donostia, p. 271.

Norte ↑ Ipar

**ERMAÑALDE (3)**

21-12-2.013

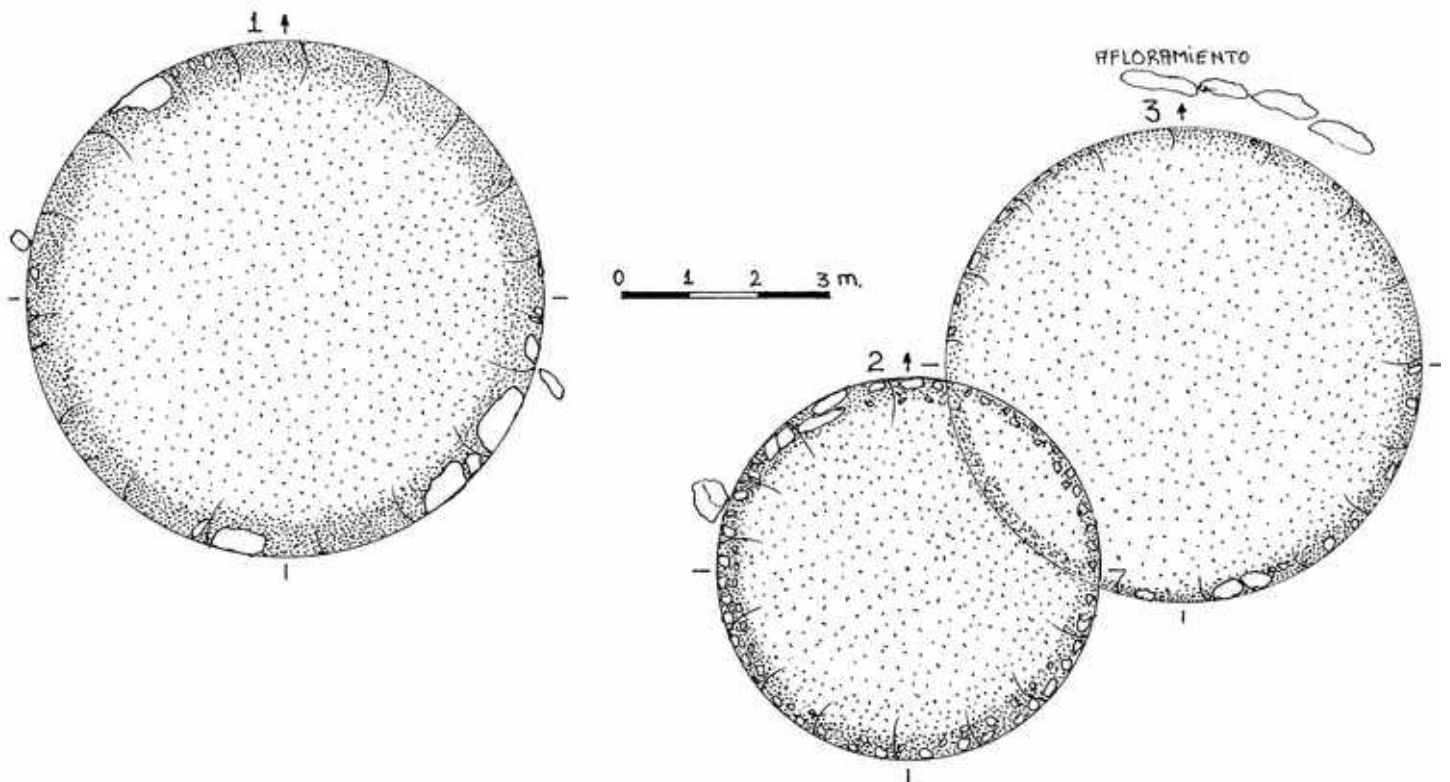

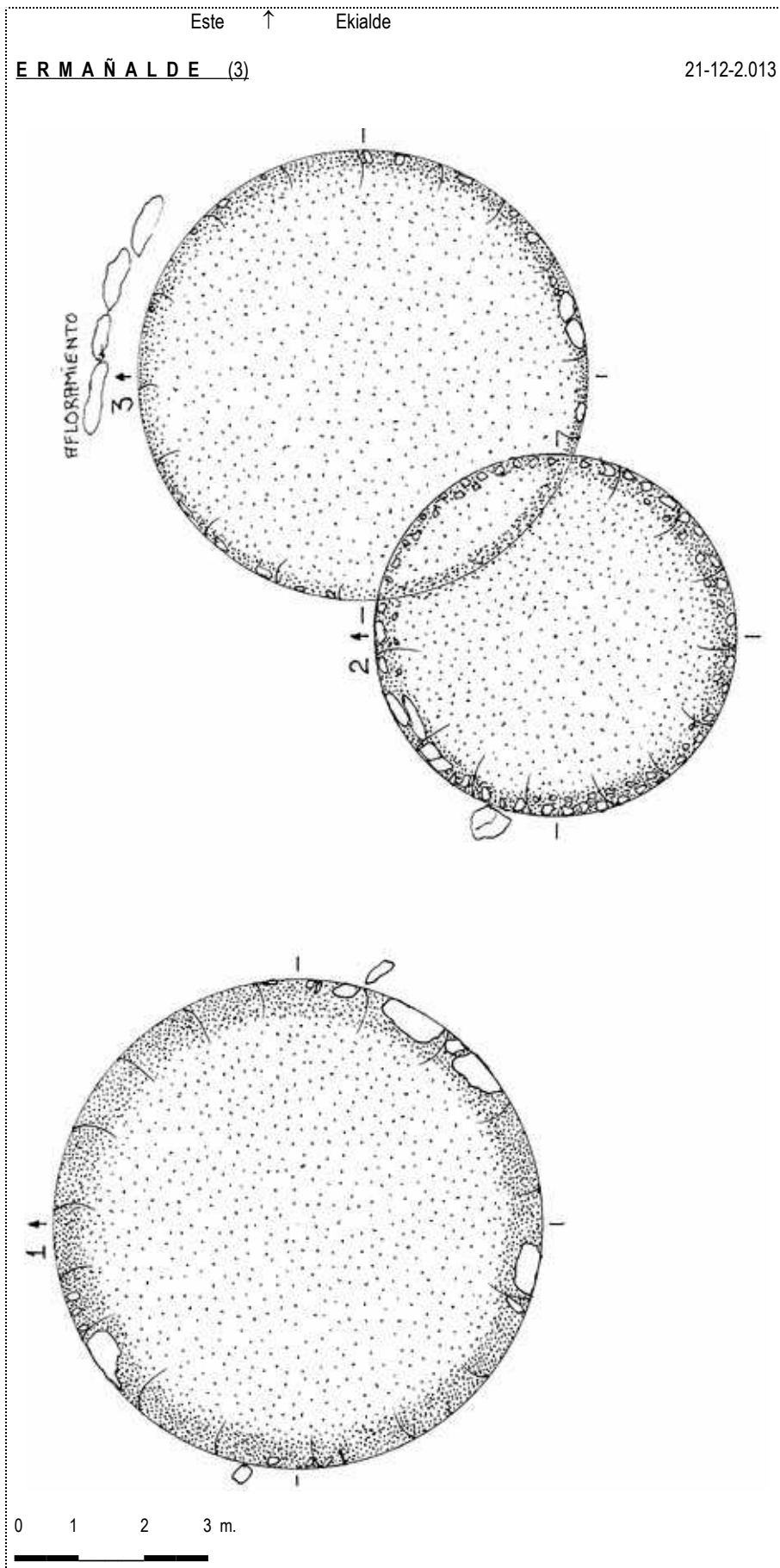

2.002 **Altuna** Etxabe, Jesús – **Del Barrio** Bazaco, Luis – **Mariezkurrena** Gastearena, Koro.  
*Carta Arqueológica de Gipuzkoa. Munibe.* (Antropología-Arkeología). Suplemento nº. 15. Donostia. nº. **264**.

### ERMAÑALDE

TIPO: Cromlechs      Nº: 264  
T.M.: Astigarraga

#### SITUACIÓN

En la estación megalítica de Txoritokieta.  
Término municipal de Astigarraga.

#### LOCALIZACIÓN

En el lugar de Ermañalde, en lo alto de un casco alomado. A 250 m. al SE del caserío Ermaña. El crómlech Arreginea se localiza a 400 m. al WNW.

#### COORDENADAS

Hoja 64-31  
X. 587.020 Y. 4.791.340 Z. 260

#### DESCRIPCIÓN

Conjunto de 2 cromlechs tumulares. Areniscas del terreno. Cromlech 1: tumular, 6,50 m. de diámetro y 0,70 m. de altura, conformado por numerosos testigos con forma de bloque, destacando los ubicados en los sectores SE y NW.

Cromlech 2: tumular, 5,50 m. de diámetro y 0,50 m. de altura, conformado por numerosos testigos con forma de bloque, entre los que destacan los ubicados en el sector NW. En sus inmediaciones, al ENE, se localizan varios bloques hincados en el terreno, los cuales pueden conformar otra estructura tipo crómlech.

#### HISTORIA

Descubierto en 2000 por L. del Barrio e I. Gaztelu. No han sido excavados.

#### SECUENCIA CULTURAL

Edad del Hierro.

#### OBSERVACIONES

El terreno en que se ubica, antiguo herbazal, se encuentra colonizado por un creciente argomal, manteniéndose el aprovechamiento de siega. Señalizado.

#### GRADO DE PROTECCIÓN

Bien Cultural Calificado (Gobierno Vasco).

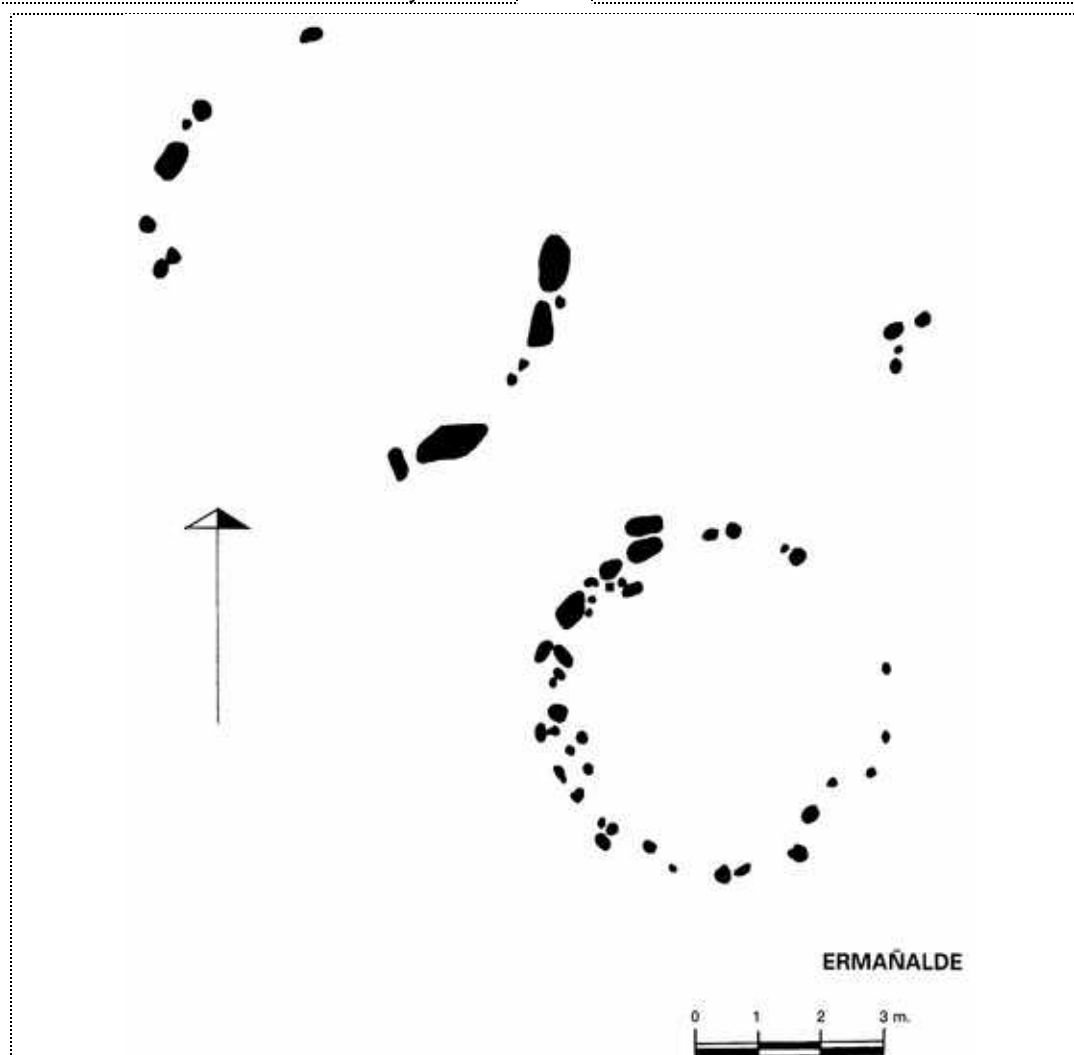

2.005 **Peñalver** Iribarren, Xabier.*Los crómlech pirenaicos. Bolskan, nº. 22. Huesca, pp. 46-47, nº. 20.***20. ERMAÑALDE***Situación*

Sobre la cumbre alomada, en el lugar denominado Ermañalde, del término municipal de Astigarraga.

Coordenadas:

Hoja 64-31 (1: 5000).

X: 587 020, Y: 4 791 340, Z: 260.

*Descripción*

Conjunto de 2 crómlech. Areniscas del terreno.

1. Crómlech tumular de 6,50 m de diámetro y 0,70 m de altura. Compuesto por numerosos testigos visibles con forma de bloque, entre los que destacan los situados en las zonas sureste y noroeste.

2. Crómlech tumular de 5,50 m de diámetro. Compuesto por numerosos testigos visibles con forma de bloque, entre los que destacan los situados en la zona noroeste.

*Historia*

Fueron descubiertos en el año 2000 por L. del Barrio e I. Gaztelu. No han sido excavados.

*Bibliografía*

ALTUNA *et alii* (2002).



País = <b>España</b>	Comunidad Autónoma = <b>Euskadi</b>	Provincia (20): <b>Gipuzkoa</b>	Zona megalítica (27): <b>Txoritokieta – Santiagomendi</b>
Municipio = <b>Astigarraga</b>	Tipo Monumento (03): <b>Cromlechs</b>	Nº. (02):	Nombre: <b>Ermañalde (3)</b> <b>Hilharriak: 20-27-03-02</b>

Cromlech (02-a): **Ermañalde 1**. Mapa 64-II (Donostia). Escala 1: 25.000. Coordenadas U.T.M. **Uso 30 T**. X: 586.911, Y: 4.791.149, Z: 269. **ETRS 89**. 15-12-2.001.

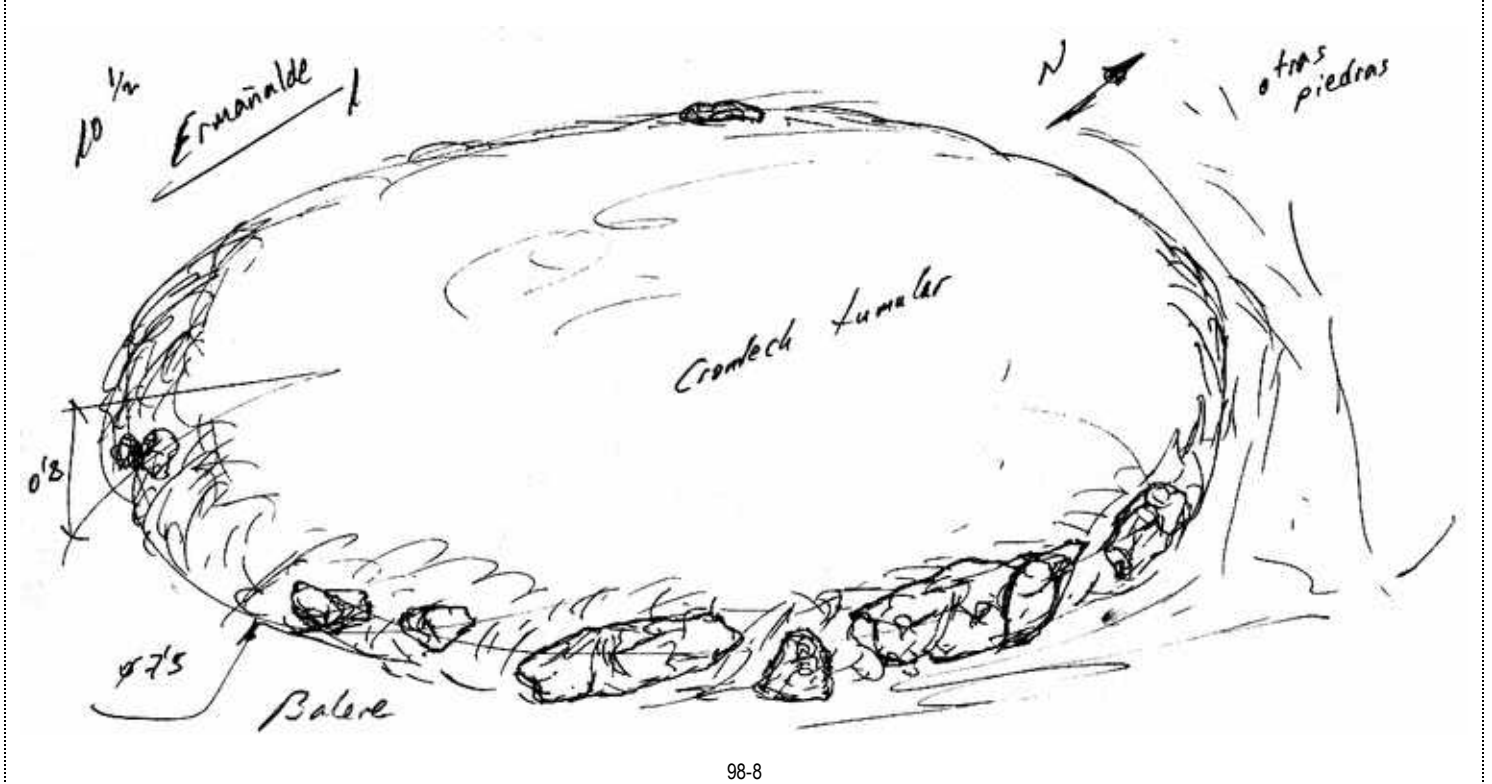

Fotos realizadas el 09 de octubre de 2.013



98-7



Cromlechs (02): Ermañalde (3). Mapa 64-II (Donostia). Escala 1: 25.000. Coordenadas U.T.M. **Uso 30 T**. X: 586.920, Y: 4.791.146, Z: 269. **ETRS 89**. 03-01-2.012.

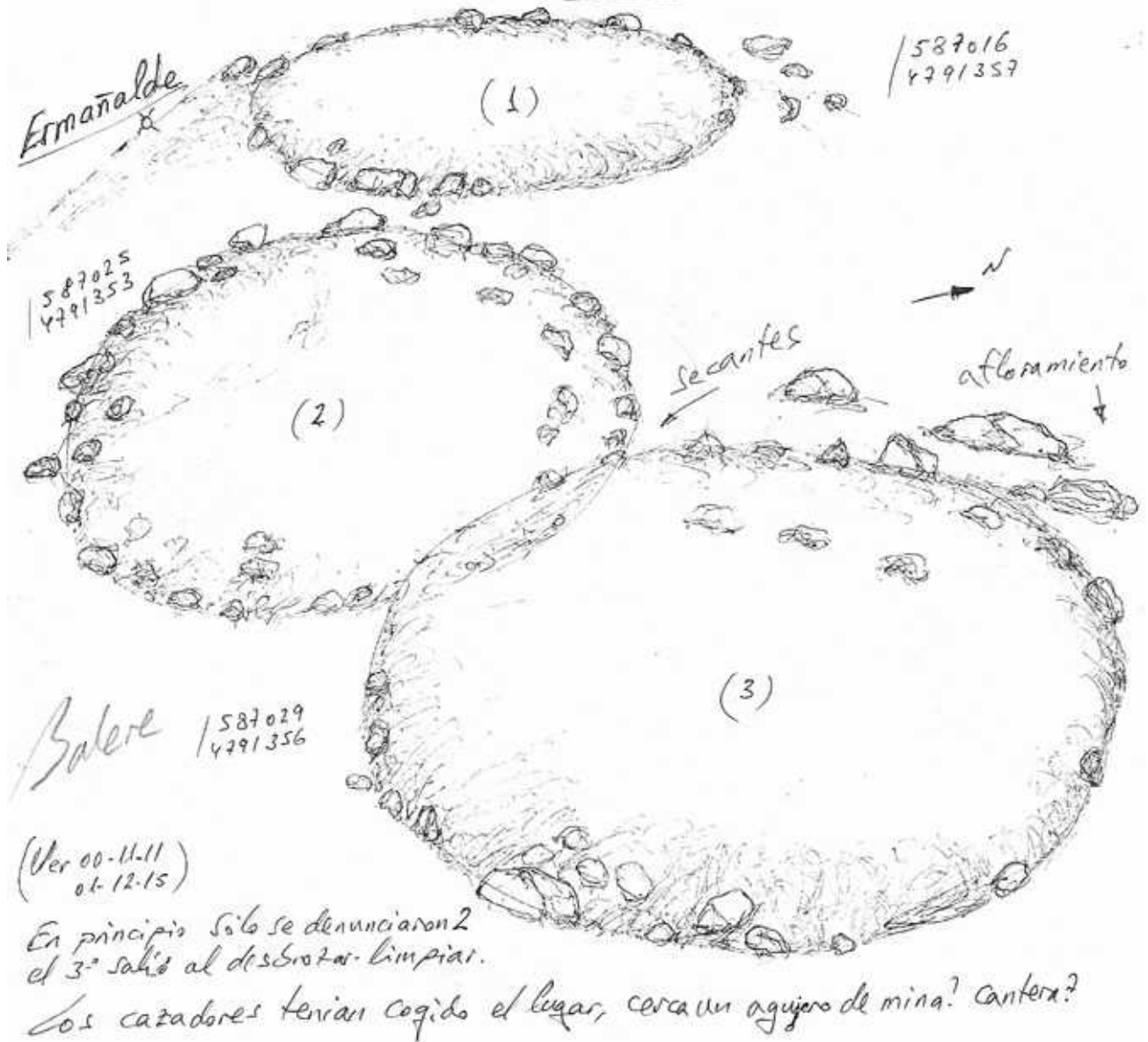

542-2

Cromlechs (02): Ermañalde (3). Mapa 64-II (Donostia). Escala 1: 25.000. Coordenadas U.T.M. **Uso 30 T**. X: 586.920, Y: 4.791.146, Z: 269. **ETRS 89**. 06-04-2.013.

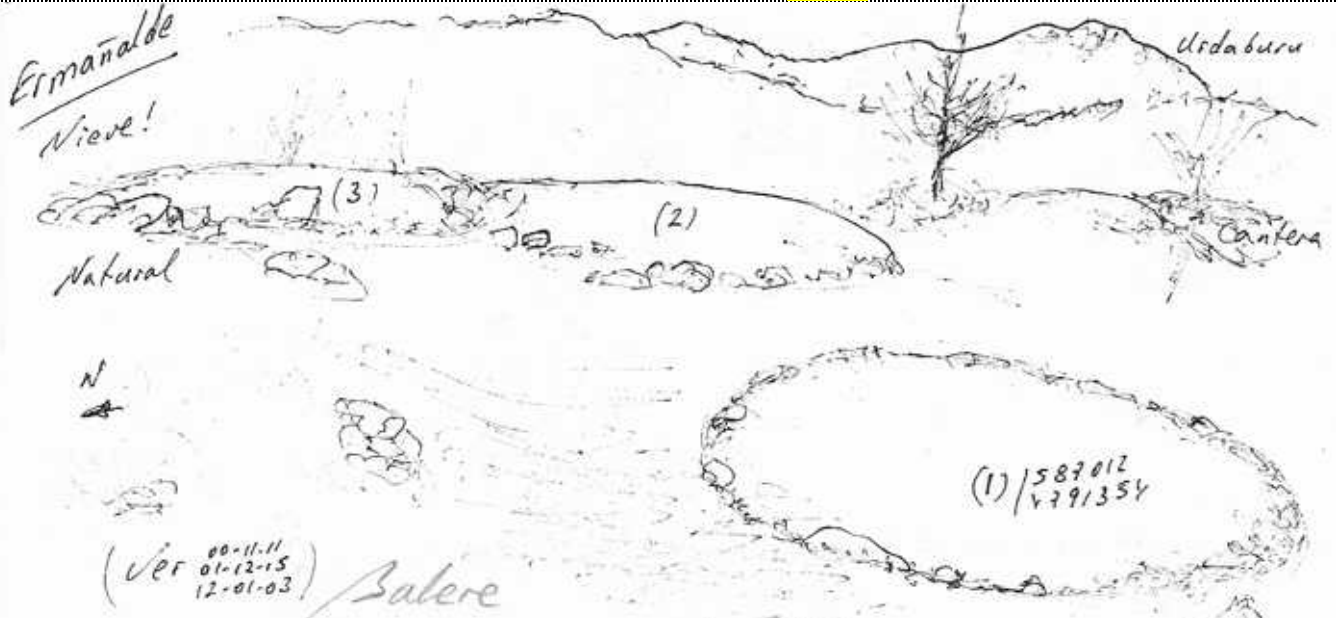

608-2

País = <b>España</b>	Comunidad Autónoma = <b>Euskadi</b>	Provincia (20): <b>Gipuzkoa</b>	Zona megalítica (27): <b>Txoritokieta – Santiagomendi</b>
Municipio = <b>Astigarraga</b>	Tipo Monumento (03): <b>Cromlechs</b>	Nº. (02):	Nombre: <b>Ermañalde (3)</b> <b>Hilharriak: 20-27-03-02</b>

2.011 **Del Barrio** Bazaco, Luis.  
*Megalitos en Gipuzkoa 2002-2011. Lurrailan.* Donostia, diciembre 2011.

**MEGALITOS EN GIPUZKOA 2002-2011. Luis del Barrio Bazaco (LURRAILAN) Diciembre 2011**

DENOMINACIÓN	<b>ERMAÑALDE</b>
TERRITORIO	GIPUZKOA
MUNICIPIO	Astigarraga
BARRIO	Santiagomendi
HOJA UTM	Gipuzkoa.net – 1: 5000 Web (ED50)
COORDENADAS	X: 587.023 Y: 4.791.355 Z: 266
PERIODO GENERAL	Hierro
TIPO ESPECÍFICO	Cromlech
DESCRIPCIÓN ACTUAL	<p>En la Estación Megalítica de Txoritokieta. En el término municipal de Astigarraga. En la parcela 63, del polígono 11 del término de Astigarraga. En lo alto de la colina Ermañako kaskoa, a unos 220 m al SE del caserío Ermaña. El cromlech pirenaico de Arreginea se localiza a 400 m al WNW.</p> <p>Conjunto de tres cromlechs pirenaicos tumulares, dos de ellos secantes. Materiales, areniscas del terreno. Cromlech 1: tumular, 6,50 m de diámetro y 0,70 m de altura, compuesto por numerosos testigos con forma de bloque, destacando los ubicados en los sectores SE y NW, con el recinto cubierto por suelo. Cromlech 2: tumular, 5,50 m de diámetro y 0,50 m de altura, compuesto por numerosos testigos con forma de bloque, entre los que destacan los ubicados en el sector NW, con el recinto cubierto por suelo; es secante con el nº 3 por el sector NW, insertándose 1 m. Cromlech 3: tumular, de 7 m de diámetro y 0,45 m de altura, con el recinto cubierto por suelo, compuesto por numerosos testigos con forma de bloque, destacando los que dibujan el sector SE; es secante con el nº 2 por el sector SW, insertándose 1 m. No han sido excavados.</p> <p>Los cromlechs 1 y 2 fueron descubiertos en junio de 2000 por L. del Barrio e I. Gaztelu, el cromlech 3 fue descubierto por L. del Barrio en enero de 2002.</p> <p>La finca donde se emplazan, dedicada durante años a argomal de siega, desde 2005 se dedica a manzanal, si bien, los megalitos y su derredor inmediato se preservaron de plantación.</p> <p>El conjunto se integra en la delimitación del Conjunto Monumental de la Estación Megalítica de Txoritokieta (BOPV nº 133, de 08.07.2003) en el ámbito de Santiagomendi, sin especificarse la existencia de la estructura nº 3.</p> <p>Desde 2002, el conjunto se encuentra señalado por el Gobierno Vasco con el hito específico de Monumento.</p>
VALORACIÓN	<p>Conjunto de tres cromlechs pirenaicos tumulares, dos de ellos secantes. Materiales, areniscas del terreno. Cromlech 1: tumular, 6,50 m de diámetro y 0,70 m de altura, compuesto por numerosos testigos con forma de bloque, destacando los ubicados en los sectores SE y NW, con el recinto cubierto por suelo. Cromlech 2: tumular, 5,50 m de diámetro y 0,50 m de altura, compuesto por numerosos testigos con forma de bloque, entre los que destacan los ubicados en el sector NW, con el recinto cubierto por suelo; es secante con el nº 3 por el sector NW, insertándose 1 m. Cromlech 3: tumular, de 7 m de diámetro y 0,45 m de altura, con el recinto cubierto por suelo, compuesto por numerosos testigos con forma de bloque, destacando los que dibujan el sector SE; es secante con el nº 2 por el sector SW, insertándose 1 m. No han sido excavados.</p>
PROTECCIÓN ACTUAL	Calificado
PROTECCIÓN PROPUESTA	Calificable (nº 3)
BOLETIN	BOPV nº 133, de 08.07.2003
PROPIEDAD	Privada
INTERVENCIÓN	
PERSPECTIVAS ARQUEOLÓGICAS	Buenas
OBJETIVACIÓN INTERÉS	Estructuras
CAUSA DETERIORO	Otros
BIBLIOGRAFÍA	<p>ALTUNA, J.; BARRIO, L. DEL &amp; MARIEZKURRENA, K. (2002): Gipuzkoa. Carta Arqueológica. Megalitos. Nuevos descubrimientos 1990-2001. Munibe (Antropología-Arkeologia) Suplemento 15. San Sebastián.</p> <p>PEÑALVER, X. (2004): Mairubaratzak-Pirinioetako Harrespilak. Munibe (Antropología-Arkeologia) Suplemento 19. San Sebastián.</p>
DOCU ARQUEOLÓGICA	<p>Conjunto de tres cromlechs pirenaicos tumulares, dos de ellos secantes. Materiales, areniscas del terreno. Cromlech 1: tumular, 6,50 m de diámetro y 0,70 m de altura, compuesto por numerosos testigos con forma de bloque, destacando los ubicados en los sectores SE y NW, con el recinto cubierto por suelo. Cromlech 2: tumular, 5,50 m de diámetro y 0,50 m de altura, compuesto por numerosos testigos con forma de bloque, entre los que destacan los ubicados en el sector NW, con el recinto cubierto por suelo; es secante con el nº 3 por el sector NW, insertándose 1 m. Cromlech 3: tumular, de 7 m de diámetro y 0,45 m de altura, con el recinto cubierto por suelo, compuesto por numerosos testigos con forma de bloque, destacando los que dibujan el sector SE; es secante con el nº 2 por el sector SW, insertándose 1 m. No han sido excavados.</p>
FECHA INVENTARIO	2011
FECHA REVISIÓN	24.11.2011



2.014 **Barrero Hidalgo, Balere – Millán San Emeterio, Luis.***Monumentos prehistóricos en Gipuzkoa-1. Edición propia.* Donostia, p. 271.

Balere Barrero-Luis Millán

MONUMENTOS PREHISTÓRICOS EN GIPUZKOA-1

Zona	Nombre	X	Y
TXORITOKIETA	ERMAÑALDE	586918	4791145



En el año 2000, L. Del Barrio junto a I. Gaztelu dieron cuenta del descubrimiento de dos cromlechs en lo alto de una loma del mismo nombre. Personados los autores, junto a los “descubridores” y otros dos miembros del grupo Hilharriak, confirmamos el hallazgo, incorporando un nuevo círculo. En el lugar se encontraba un puesto de caza que ha sido desmontado. Existe un afloramiento que siempre hace pensar en algún otro cromlech, y cerca se encuentra el hueco de una cantera o mina. Las piedras utilizadas han sido areniscas y cuarzos del entorno. Son cromlechs tumulares, dos de ellos secantes. Se hayan señalizados y la limpieza periódica va despejando nuevas losas.

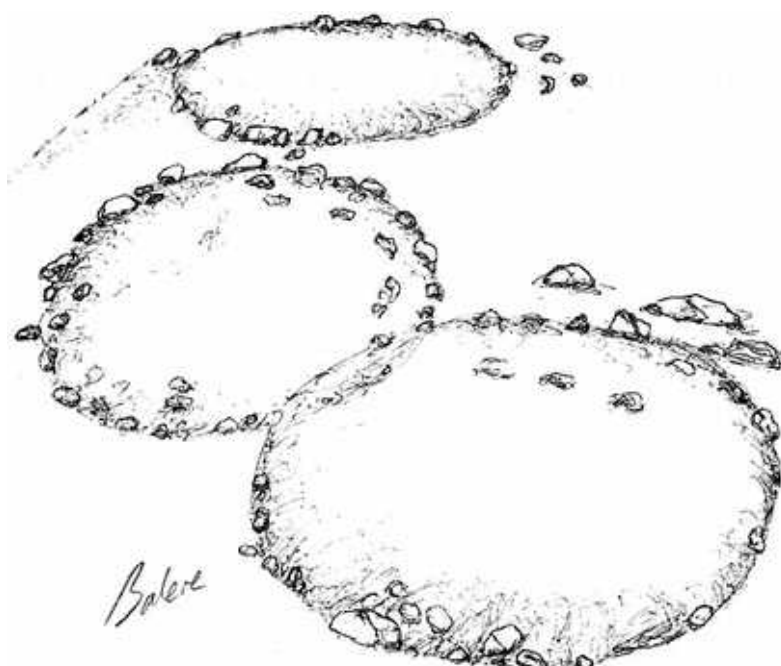

País = <b>España</b>	Comunidad Autónoma = <b>Euskadi</b>	Provincia ( <b>20</b> ): <b>Gipuzkoa</b>	Zona megalítica ( <b>27</b> ): <b>Txoritokieta – Santiagomendi</b>
Municipio = <b>Astigarraga</b>	Tipo Monumento (03): <b>Cromlechs</b>	Nº. (02):	Nombre: <b>Ermañalde (3)</b> <b>Hilharriak: 20-27-03-02</b>

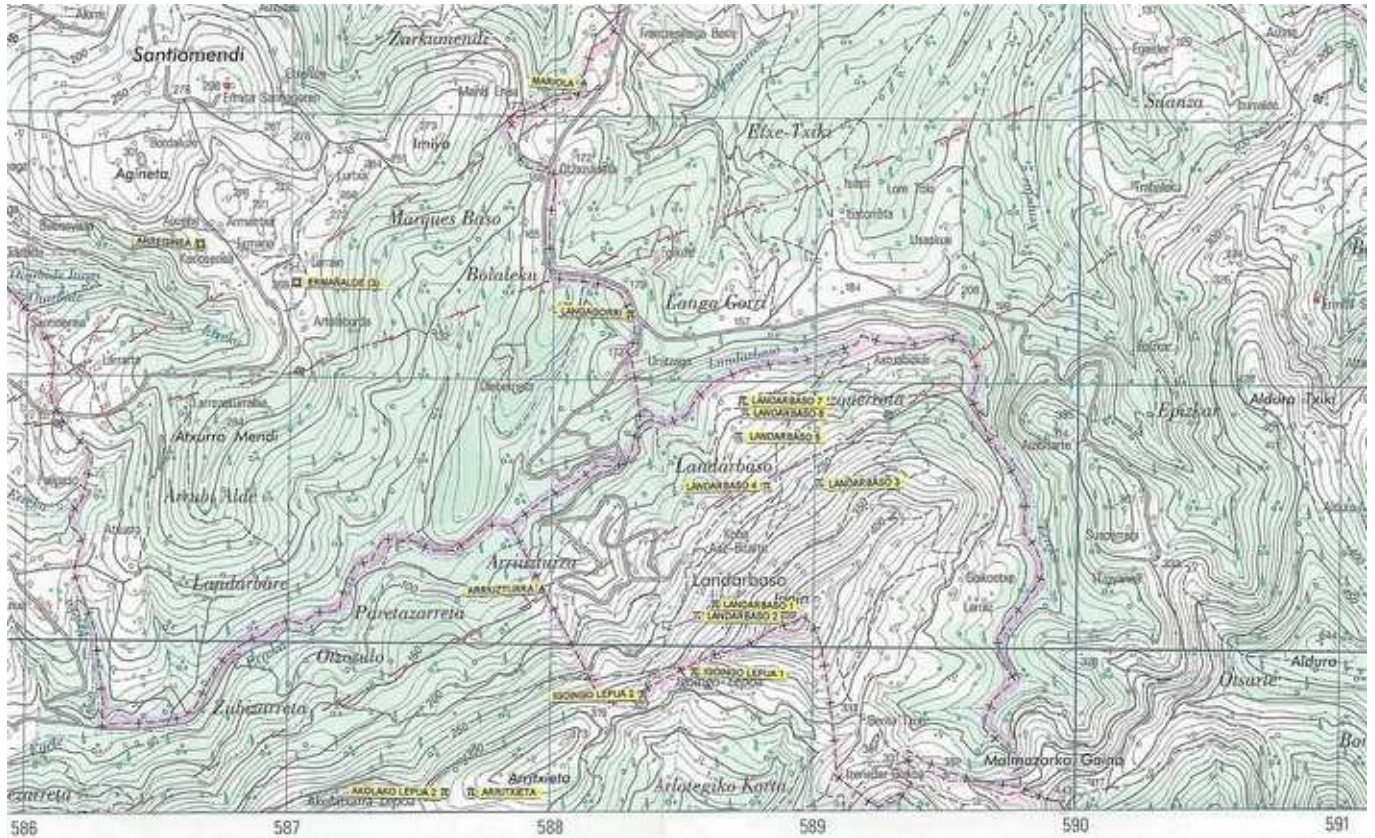

Fotos realizadas el 09 de octubre de 2.013 del cromlech de Ermañalde nº. 3.