

País = España	Comunidad Autónoma = Euskadi	Provincia (20): Gipuzkoa	Zona megalítica (04): Sierra de Aralar
Municipio = Enirio-Aralar	Tipo Monumento (02): Túmulo	Nº. (20):	Nombre: Olasoro II CODIGO: 20-04-02-20

COORDENADAS: Hoja 114-I (Lakuntza). I.G.N. Escala 1: 25.000. U.T.M. **Uso 30T** = X: 574.392, Y: 4.760.792, Z: 1.129. **European 1979**.
 Hoja 114-I (Lakuntza). I.G.N. Escala 1: 25.000. U.T.M. **Uso 30T** = X: 574.289, Y: 4.760.583, Z: 1.129. **ETRS 89**.

SITUACIÓN: Situado junto a una dolina, en un estrecho collado o paso situado al noreste de la pradera de Uelogoena y al noroeste de Olasoro.

ACCESO: Desde Ataun acceder a la sierra por la carretera de Arrateta hasta llegar al final del cemento donde continuaremos por la pista hasta llegar a la entrada del parque donde dejaremos el vehículo. Seguimos andando por la pista hasta llegar a la zona de Uidui y ascender hacia el este pasando junto al dolmen de Zearragoena y a partir de aquí subir hacia el norte hasta llegar a las praderas de Uelogoena y su enorme aska. Continuar hacia el norte subiendo por el lado izquierdo de la pradera hasta llegar al túmulo.

DESCRIPCIÓN: **Túmulo**. Situado en una zona rocosa por el norte y por el sur, junto a una dolina por el este y pradera por el oeste. Mide 6m de diámetro y alcanza una altura de 0,60m teniendo una pequeña y suave depresión en la zona central, está formado por tierra y bloques de piedras calizas de tamaño mediano a pequeño y algún que otro de tamaño más grande. Materiales, calizas del lugar.

HISTORIA: Localizado por Iñaki **Gatzelu** Iraundegi, Luis **Millán** San Emeterio e Iñigo **Txintxurreta** Díaz, el 16 de agosto de 2014. No ha sido excavado hasta la fecha.

BIBLIOGRAFIA: Inédito hasta la fecha.

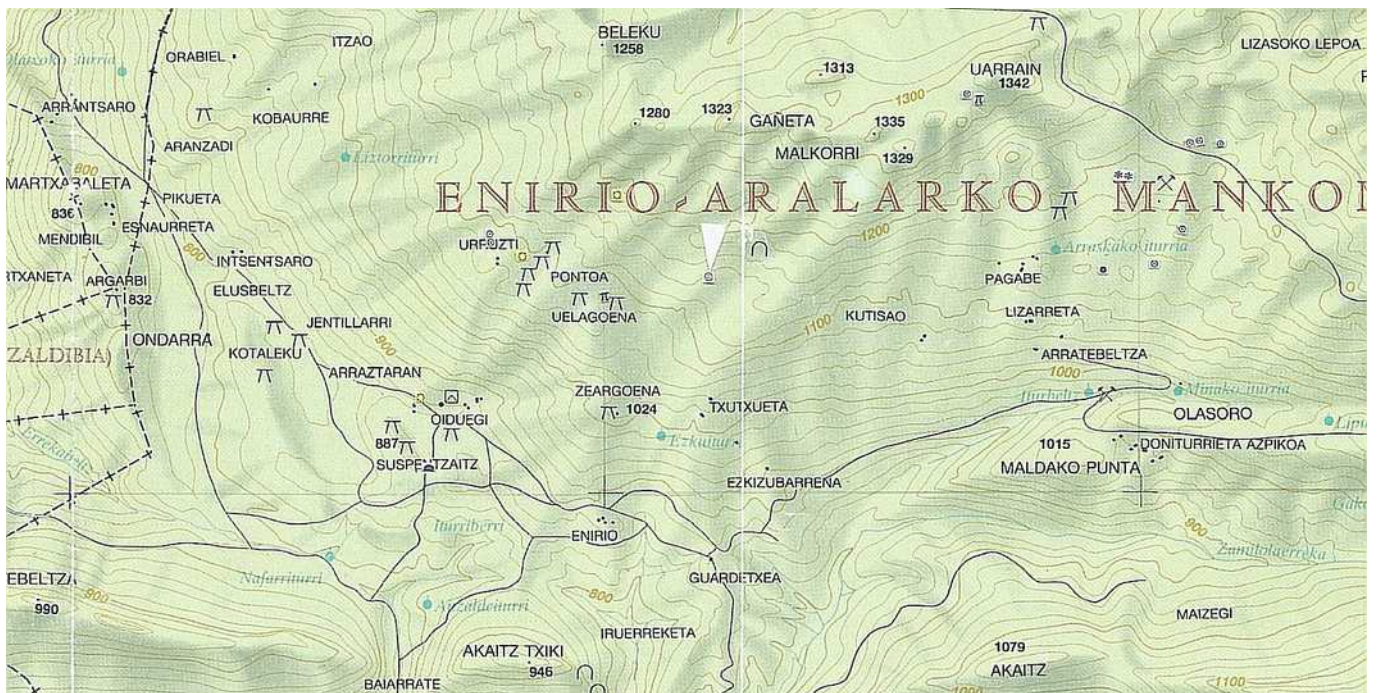
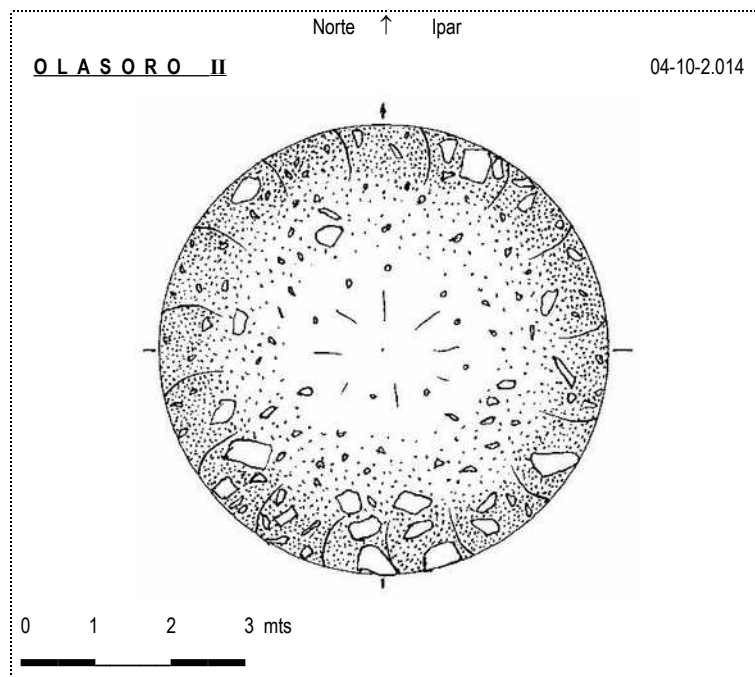

País = España	Comunidad Autónoma = Euskadi	Provincia (20): Gipuzkoa	Zona megalítica (04): Sierra de Aralar
Municipio = Enirio-Aralar	Tipo Monumento (02): Túmulo	Nº. (20):	Nombre: Olasoro II CODIGO: 20-04-02-20

