

País = España	Comunidad Autónoma: Euskadi	Provincia (20): Gipuzkoa	Municipio: Parzoneria Araba – Gipuzkoa
Zona megalítica (01): Aitzkorri-Urbia	Tipo de monumento (03): Círculo	Nº. (04): Zabalaitz este (Bolaleku norte)	Hilharriak: 20-01-03-04

COORDENADAS: Hoja 113 – I (Ozaeta). I.G.N. Escala 1: 25.000. U.T.M. Huso 30 T. = X: 552.743, Y: 4.756.486, Z: 1.178. **European 1979**.
 Hoja 113 – I (Ozaeta). I.G.N. Escala 1: 25.000. U.T.M. Huso 30 T. = X: 552.640, Y: 4.756.277, Z: 1.178. **ETRS 89**.

SITUACIÓN: Se halla situado al sureste del Santuario de Arantzazu, al suroeste del dolmen de Kalparmuñobarrena y al este de la peña Zabalaitz.

ACCESO: Desde el Santuario de Arantzazu hay que ir hacia el este camino de las praderas de Urbia durante unos tres kilómetros y unos quinientos metros de desnivel se llega al collado de Elorrola, justo a la entrada de las praderas de Urbia. Desde este lugar tenemos que coger el camino marcado con hitos de piedra clavados en el terreno y sin apenas desnivel continuar hasta llegar prácticamente a la parte este de la peña Zabalaitz. El círculo extraño se halla justo debajo de un árbol tejo, único en el lugar.

DESCRIPCIÓN: **Círculo**. Situado en una zona llana, pegado a un gran brote rocoso, en terreno de pastizales, junto a un gran tejo. El círculo mide 3,50m de diámetro y está formado por 18 pequeños bloques de caliza; este monumento es bastante dudoso. Materiales, calizas del terreno.

HISTORIA: Localizado por Mertxe **Urteaga** Artigas, en agosto de 1.988.
 Se hicieron dos catas de 1 m² en agosto de 1.988 por Mertxe **Urteaga** Artigas, con el resultado de 960 y 970 ± 80 BP.

BIBLIOGRAFÍA: 1.989 **Gandiaga** Artetxe, Victoriano – **Ugalde** Cejudo, Txomin – **Urteaga** Artigas, María Mercedes.
Prospecciones arqueológicas en Urbia: yacimientos catalogados en las campañas de 1988 y 1989.
Kobie, nº 18. Bilbao, pp. 148-149.

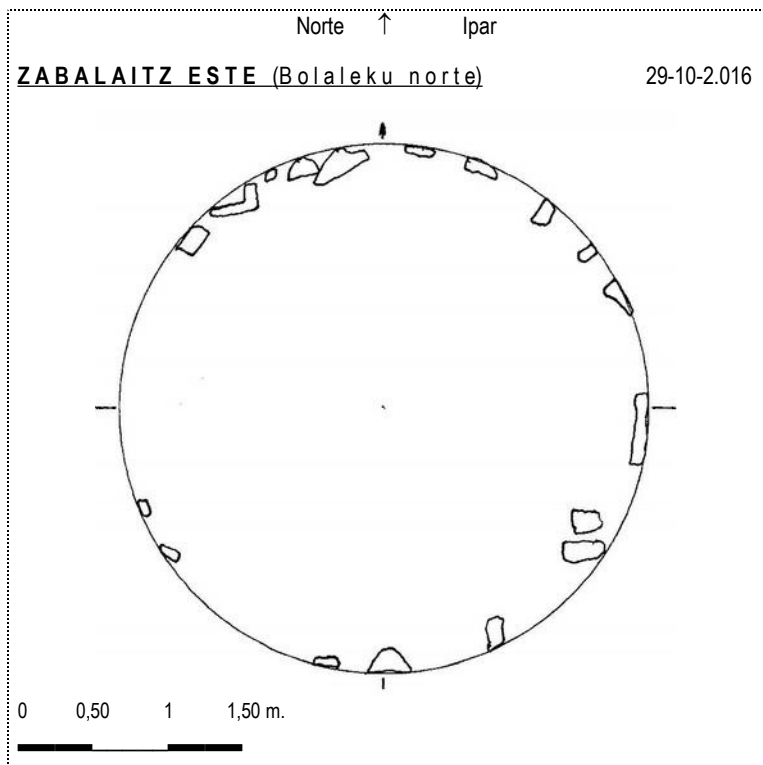

País = España	Comunidad Autónoma: Euskadi	Provincia (20): Gipuzkoa	Municipio: Parzoneria Araba – Gipuzkoa
Zona megalítica (01): Aitzkorri–Urbia	Tipo de monumento (03): Círculo	Nº. (04): Zabalaitz este (Bolaleku norte)	Hilharriak: 20-01-03-04

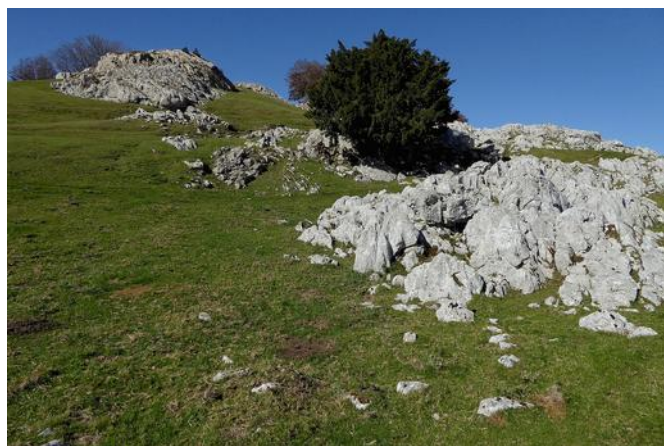
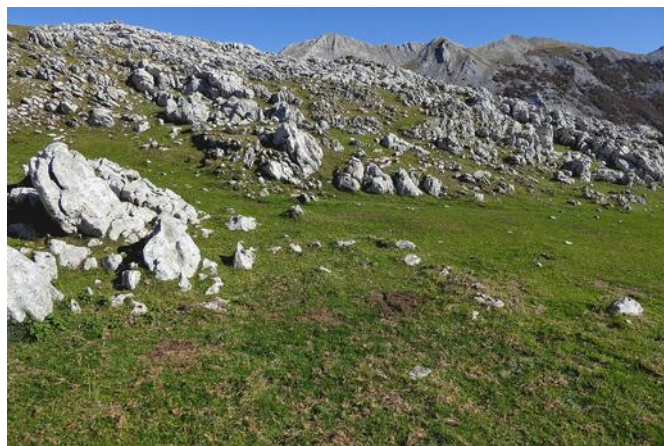
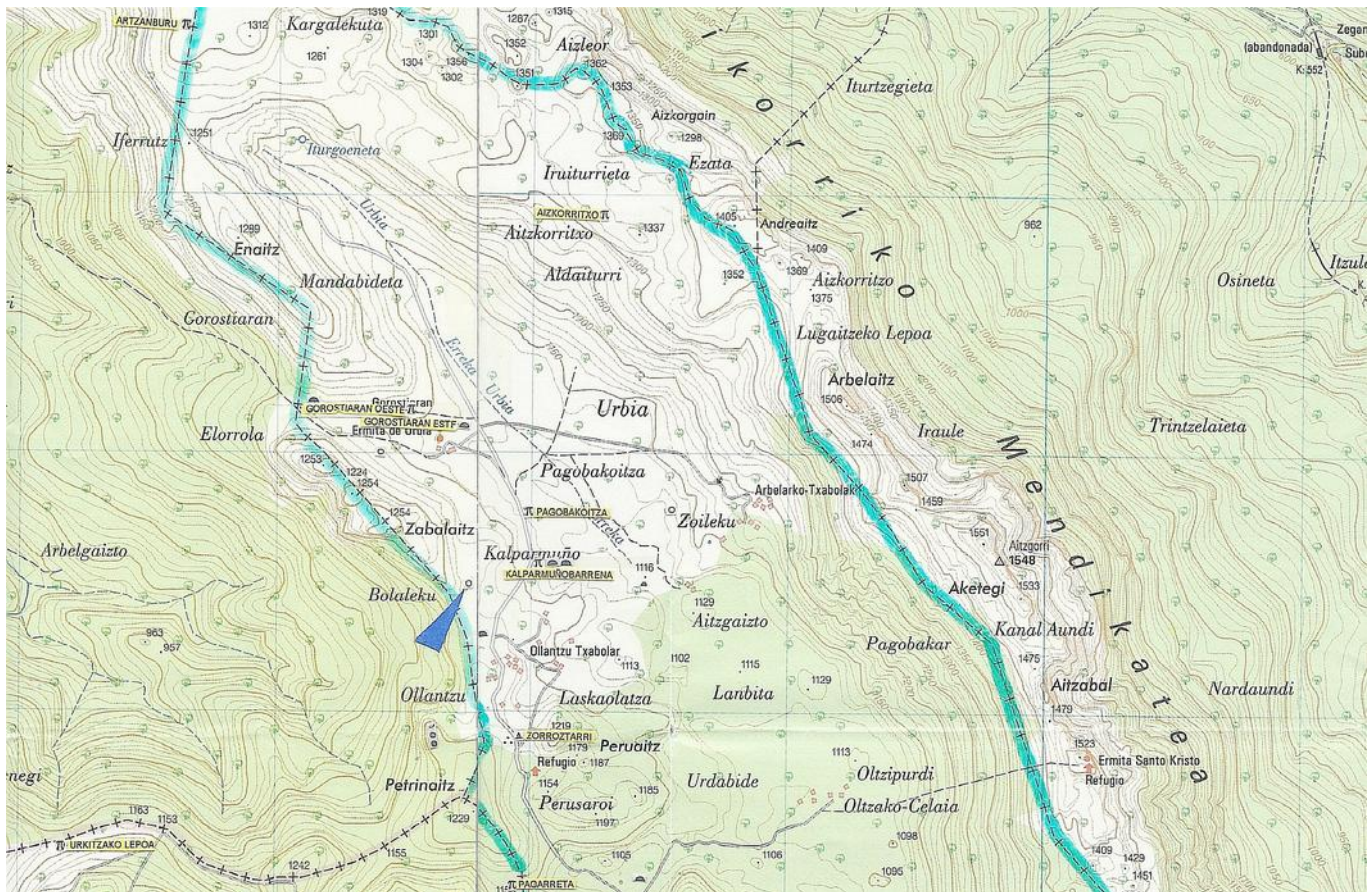

1.989 **Gandiaga Artetxe, Victoriano – Ugalde Cejudo, Txomin – Urteaga Artigas, María Mercedes.**
Prospecciones arqueológicas en Urbia: yacimientos catalogados en las campañas de 1988 y 1989.
Kobie, nº 18. Bilbao, pp. 148-149.

INVENTARIO DE ELEMENTOS DE INTERÉS ARQUEOLÓGICO AIZKORRI

Denominación: **Zabalaitz este**

Ficha n.º: 113-20-4-1.

Localización:

Coordenadas: X: 552.710 Y: 4.756.570 Z: 1.185

Hoja: 113-20

Accesos: Situado junto al camino que va desde Urbia a Perusaroy por la ladera de Zabalaitz. Al SE de de Kalparmuño. Por encima de esta estructura crece un tejo.

Descripción: Estructura circular de 3,5 mts. de diámetro.

Orientación:

Tipología: Edificación.

Período general:

Materiales: Se ha realizado una cata habiéndose recogido una lasca de sílex y un fragmento de hueso.

Medio físico

Geología: Areniscas y calizas Aptiense-Albiense.

Usos: Pastizal.

Topografía: Cumbre de colina.

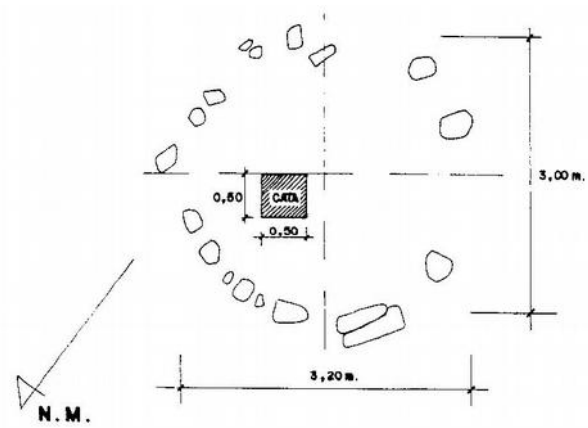
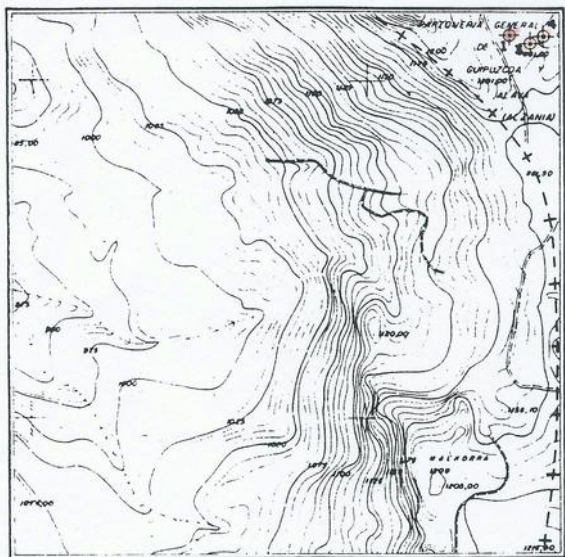

ZABALAITZ ESTE 113-20 ④ . 1

ARKEOLAN
ENERO 1990

PLANO DE LOCALIZACIÓN DE ELEMENTOS DE INTERÉS ARQUEOLÓGICO. 113 – 20 ④

